

CILINDRI, LUCCHETTI  
E COMPONENTI .38

I T A L I A N O



Validità a partire  
da gennaio 2022

**I**SEO<sup>®</sup>  
ULTIMATE ACCESS TECHNOLOGIES





ISEO









©  
ISEO  
1998



**Cilindri**

<b>R90 Factory</b> es. code 82RC*	<b>1-6</b>	<b>Chiavi e accessori</b>	<b>1-97</b>
<b>R9 Country</b> es. code 82RA*	<b>1-10</b>	<b>Lucchetti</b>	<b>1-106</b>
<b>R11 Progress</b> es. code 82R19*	<b>1-28</b>	<b>Componenti</b>	<b>1-118</b>
<b>R7 Extra</b> es. code 82R7*	<b>1-34</b>		
<b>R6</b> es. code 88*	<b>1-42</b>		
<b>F6 Extra</b> es. code 82F6*	<b>1-56</b>		
<b>F6</b> es. code 81*	<b>1-66</b>		
<b>F5</b> es. code 82*	<b>1-76</b>		
<b>Cilindri a pompa</b>	<b>1-92</b>		
<b>Cilindri a spillo</b>	<b>1-94</b>		

## Gamma cilindri

										
		<b>F5</b>	<b>F6</b>	<b>F6 Extra</b>	<b>R6</b>	<b>R7 Extra</b>	<b>R11 Progress</b>	<b>R9 Country</b>	<b>R90 Factory</b>	
<b>Tipo chiave</b>	Standard verticale	x	x	x						
	Piatta reversibile				x	x	x	x	x	
	Compatibilità con placche di protezione				x	x	x	x	x	
<b>Sicurezza attiva</b>	Sistema brevettato						x		x	
	Copyright chiave							x	x	
	Carta di proprietà (*)						x	x	x	
	Duplicazione chiave autorizzata						x	x	x	
	Numero cifrature (perni passivi compresi)	>30.000	>200.000	>30.000	>40.000	>30.000.000	>220.000.000	>900.000	>220.000.000	
<b>Sicurezza passiva</b>	Spinta	Camma sporgente								
	Tipo camma	DIN								
	Trapano		corpo	corpo e cilindretto	corpo	corpo e cilindretto				
	Grimaldello	Profilo chiave e contropistoncini antiscasso	Profilo chiave e contropistoncini antiscasso	Profilo chiave e contropistoncini antiscasso	Profilo chiave e contropistoncini antiscasso pistoncino attivo	Profilo chiave e contropistoncini antiscasso pistoncino attivo	Profilo chiave e contropistoncini antiscasso pistoncino attivo	Profilo chiave e contropistoncini antiscasso pistoncino attivo	Profilo chiave e contropistoncini antiscasso pistoncino attivo profilo brevettato	
<b>Protezione cilindri</b>	Strappo					x	x	x		
<b>Gestione accessi</b>	<b>Tipologia</b>	x1 MK	480-7.600	1.200		60.000	60.000		60.000	60.000
		KA	x	x	x	x	x	x	x	x
		MK	x	x		x	x		x	x
		GMK	x	x		x	x		x	x
		GGMK	x	x		x	x		x	x
		CK	x	x		x	x		x	x
		Chiave da cantiere					x	x		
		Ricifrabile					x	x		
<b>Gamma</b>		Cilindro doppio	x	x	x	x	x		x	x
		Cilindro doppio, doppia funzione	x	x	x	x	x	x	x	x
		Cilindro monopprofilo	x	x	x	x	x	x	x	x
		Cilindro doppio con pomolo	x	x	x	x	x		x	x
		Cilindro doppio predisposto pomolo	x	x	x	x	x		x	x
		Cilindro doppio predisposto pomolo codolo rasabile	x	x	x	x	x	x	x	x
		Altro	cilindro di servizio							
<b>Norma EN 1303:2015</b>		Durabilità ciclica	6	6	6	6	6	6	6	6
		Sicurezza della chiave	4	6	5	5	6	6	5	6

(\*) Carta di proprietà con transcodifica.

## Classificazione cilindri ISEO norma EN 1303:2015

<b>F6</b>	1	6	0	B	0	C	6	0
<b>F6 Extra</b>	1	6	0	B	0	C	5	D
<b>R6</b>	1	6	0	B	0	C	5	0/D*
<b>R7 Extra</b>	1	6	0	B	0	C	6	D
<b>R11 Progress</b>	1	6	0	B	0	C	6	D
<b>R9 Country</b>	1	6	0	B	0	C	5	D
<b>R90 Factory</b>	1	6	0	B	0	C	6	D
	Categoria d'uso	Durabilità ciclica	Massa della porta	Resistenza al fuoco	Sicurezza per le persone	Resistenza alla corrosione e temperatura	Sicurezza della chiave	Resistenza all'attacco

\* **R6**: versione a catalogo classificata grado 0; su richiesta versione con esecuzione anti-trapano classificata grado D.

### Categoria d'uso.

Grado 1 - destinato all'utilizzo da parte di persone con familiarità all'utilizzo e con scarsa possibilità di uso improprio. Una sola classe contraddistinta dal grado 1.

### Durabilità ciclica.

La normativa prevede 3 gradi:  
 Grado 4: (25.000 cicli)  
 Grado 5: (50.000 cicli)  
 Grado 6: (100.000 cicli).

### Massa della porta.

Non è richiesto nessun requisito.

### Idoneità all'utilizzo su porte tagliafuoco/tagliafumo.

Qualora i cilindri debbano essere dichiarati idonei per utilizzo su porte tagliafuoco/tagliafumo devono essere testati in accordo alle norme di prova della serie EN1634  
 Grado 0: non idoneo  
 Grado A: idoneo per utilizzo su porte tagliafumo  
 Grado B: idoneo per utilizzo su porte tagliafuoco

### Sicurezza per le persone.

Non è richiesto nessun requisito.

### Resistenza alla corrosione e temperatura.

Lo scopo è di verificare l'affidabilità del prodotto in ambienti aggressivi e con temperature estreme la UNI EN1303 prevede quattro gradi:  
 Grado 0: nessun requisito di resistenza alla corrosione e alle temperature estreme  
 Grado A: alta resistenza alla corrosione (96h in nebbia salina) e nessun requisito per le temperature estreme  
 Grado B: nessun requisito di resistenza alla corrosione; resistenza alle temperature estreme da -25°C/+65°C  
 Grado C: alta resistenza alla corrosione (96 h in nebbia salina); resistenza alle temperature estreme da -25°C/+65°C.

### Sicurezza della chiave.

La normativa prevede 6 gradi:  
 Uno dei requisiti è il numero delle possibili combinazioni:  
 dal grado 1 con un minimo di 100 combinazioni al grado 6 con massimo di almeno 100.000.

### Sicurezza relativa all'attacco.

La UNI EN1303 prevede cinque gradi:  
 Grado 0: nessuna resistenza alla foratura, nessuna resistenza allo scasso  
 Grado A: 3/5 minuti di resistenza alla foratura, resistenza allo scasso (eccetto all'estrazione del rotore)  
 Grado B: 5/10 minuti di resistenza alla foratura, resistenza allo scasso (eccetto all'estrazione del rotore)  
 Grado C: 3/5 minuti di resistenza alla foratura, resistenza allo scasso  
 Grado D: 5/10 minuti di resistenza alla foratura, resistenza allo scasso

**Cilindri**

**CSR**  
**R90 Factory**





## R90 Factory

Sistema brevettato, multi profilo, ideale per la gestione di strutture complesse grazie ai suoi 126 profili differenti per strutture gerarchiche multi livello. La soluzione tecnica brevettata, in abbinamento al marchio registrato (trademark), assicura la più alta protezione contro la duplicazione illegale delle chiavi. Il cilindro R90 Factory inoltre fornisce un'ottima protezione contro gli attacchi esterni, contro la perforazione con il trapano, grazie a dispositivi specifici nel corpo cilindro e nel cilindretto, contro la manipolazione, grazie a perni e controperni progettati e certificati, e contro l'estrazione grazie alla barra in acciaio posizionata nel corpo cilindro.



### Progettato e certificato

secondo la norma europea EN 1303:2015.

### Certificazione contro la manipolazione

I cilindri della serie R90 hanno ottenuto tramite l'ente normativo **BSI** la certificazione numero KM544418 che attesta un'elevata resistenza al BUMPING (certificazione ottenuta in abbinamento alle serrature). Inoltre sono stati testati ed hanno ottenuto, tramite l'ente normativo ICIM, la certificazione numero REP-CLD-000435-01 che attesta la resistenza al Bumping (classificati in grado 2) e al picking.

### Certificazione SKG

La certificazione **SKG** garantisce in modo continuativo la conformità dei prodotti ai più alti requisiti di sicurezza ed è un valore aggiunto fondamentale in materia di antieffrazione. Il marchio SKG sui prodotti infatti è garanzia di alta resistenza alle tecniche di scasso più comuni, come la perforazione con trapano.

Opzione disponibile con certificazione **VdS**.

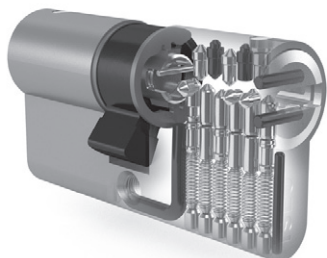

### Caratteristiche tecniche

#### Attack resistance

- Grado D
- Barra antistrappo in acciaio armonico per aumentare la resistenza alla rottura e allo sfilamento
- Resistenza al bumping: perni e controperni certificati contro la manipolazione
- Resistenza al trapano: dispositivi anti trapano nel corpo e nel cilindretto

#### Key related security

- Grado 6: min. 100.000 cifrature
- Trademark sulla chiave per una protezione senza limiti di tempo
- Chiave protetta da brevetto contro la duplicazione illegale e non autorizzata della stessa
- Property Card
- Sbozzi disponibili solo presso ISEO
- Chiave in alpacca
- Cifratura a codice assegnato sulla medaglia della chiave

#### Sistema ammaestrato multi livello

- Sistema a tre file di cifratura: superiore, inferiore e laterale, per sistemi ammaestrati complessi
- Disponibilità di multi profili, per sistemi ammaestrati a più livelli

# Cilindri



## R90 Factory

Code  
 Confezione  
 multipla  
 singola  
 Min. ord.



Cilindro R90 Factory, SISTEMA BREVETTATO, MONOPROFILO nichelato.

Cifratura a **11 perni**, chiave reversibile in alpacca.

Profilo chiave protetto e registrato. **RESISTENTE AL BUMPING.**

Protezione antitrapano nel corpo cilindro e nel cilindretto.

Perni di cifratura in acciaio inox. Camma 8 posizioni.

**5 CHIAVI. CARTA DI PROPRIETÀ.** Vite di fissaggio.



NICHELATO

L C + D			
Lunghezza mm 40 (30+10)	<b>82RC030109.F.5</b>	1	5 5
Lunghezza mm 45 (35+10)	<b>82RC035109.F.5</b>	1	5 5
Lunghezza mm 50 (40+10)	<b>82RC040109.F.5</b>	1	5 5
Lunghezza mm 60 (50+10)	<b>82RC050109.F.5</b>	1	5 5

ALTRE MISURE SU RICHIESTA

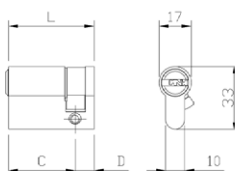

Cilindro R90 Factory, SISTEMA BREVETTATO, DOPPIO PROFILO europeo nichelato.

**DOPPIA FUNZIONE.** Cifratura a **11 perni**,

chiave reversibile in alpacca. Profilo chiave protetto e registrato. **RESISTENTE AL BUMPING.**

Protezione antitrapano nel corpo cilindro e nel cilindretto.

Perni di cifratura in acciaio inox. Barra antistrappo. Camma DIN 30°.

**5 CHIAVI. CARTA DI PROPRIETÀ.** Vite di fissaggio.



NICHELATO

L C + D			
Lunghezza mm 60 (30+30)	<b>82RC930309.F.5</b>	1	5 5
Lunghezza mm 65 (30+35)	<b>82RC930359.F.5</b>	1	5 5
Lunghezza mm 70 (30+40)	<b>82RC930409.F.5</b>	1	5 5
Lunghezza mm 75 (35+35)	<b>82RC935359.F.5</b>	1	5 5
Lunghezza mm 75 L(30+45)	<b>82RC930459.F.5</b>	1	5 5
Lunghezza mm 75 (35+40)	<b>82RC935409.F.5</b>	1	5 5
Lunghezza mm 80 (30+50)	<b>82RC930509.F.5</b>	1	5 5
Lunghezza mm 80 (35+45)	<b>82RC935459.F.5</b>	1	5 5
Lunghezza mm 80 (40+40)	<b>82RC940409.F.5</b>	1	5 5
Lunghezza mm 85 (35+50)	<b>82RC935509.F.5</b>	1	5 5
Lunghezza mm 90 (30+60)	<b>82RC930609.F.5</b>	1	5 5
Lunghezza mm 90 (35+55)	<b>82RC935559.F.5</b>	1	5 5
Lunghezza mm 90 (40+50)	<b>82RC940509.F.5</b>	1	5 5
Lunghezza mm 90 (45+45)	<b>82RC945459.F.5</b>	1	5 5
Lunghezza mm 95 (35+60)	<b>82RC935609.F.5</b>	1	- 1
Lunghezza mm 100 (45+50)	<b>82RC945509.F.5</b>	1	- 1
Lunghezza mm 100 (30+70)	<b>82RC930709.F.5</b>	1	- 1
Lunghezza mm 100 (40+60)	<b>82RC940609.F.5</b>	1	- 1
Lunghezza mm 100 (45+55)	<b>82RC945559.F.5</b>	1	- 1
Lunghezza mm 100 (50+50)	<b>82RC950509.F.5</b>	1	- 1
Lunghezza mm 110 (30+80)	<b>82RC930809.F.5</b>	1	- 1
Lunghezza mm 110 (40+70)	<b>82RC940709.F.5</b>	1	- 1
Lunghezza mm 110 (50+60)	<b>82RC950609.F.5</b>	1	- 1
Lunghezza mm 110 (55+55)	<b>82RC955559.F.5</b>	1	- 1
Lunghezza mm 120 (50+70)	<b>82RC950709.F.5</b>	1	- 1

ALTRE MISURE SU RICHIESTA

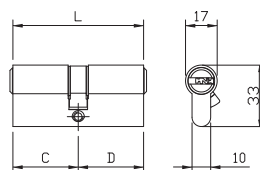

**CSR**



## R90 Factory

Code

Confezione  
multipla  
Confezione  
singola

Min. ord.



Cilindro R90 Factory, SISTEMA BREVETTATO, DOPPIO PROFILO europeo nichelato.

**PREDISPOSTO POMOLO.** Cifratura a **11 perni**, chiave reversibile in alpacca.

Profilo chiave protetto e registrato. **RESISTENTE AL BUMPING.**

Protezione antitrapano nel corpo cilindro e nel cilindretto.

Perni di cifratura in acciaio inox. Barra antistrappo.

**Codolo Ø 8 X 75 mm.** Camma DIN 30°

**5 CHIAVI. CARTA DI PROPRIETÀ.** Vite di fissaggio.

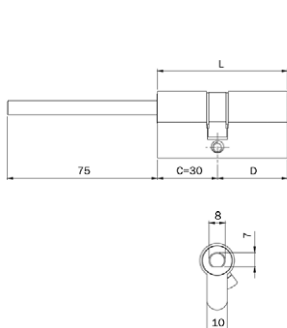

	L	C + D	NICHELATO			
Lunghezza corpo cilindro mm 60 (pomolo 30+30)			<b>82RC6D0309.F.5</b>	1	5	5
Lunghezza corpo cilindro mm 65 (pomolo 30+35)			<b>82RC6D0359.F.5</b>	1	5	5
Lunghezza corpo cilindro mm 70 (pomolo 30+40)			<b>82RC6D0409.F.5</b>	1	5	5
Lunghezza corpo cilindro mm 80 (pomolo 30+50)			<b>82RC6D0509.F.5</b>	1	5	5
Lunghezza corpo cilindro mm 90 (pomolo 30+60)			<b>82RC6D0609.F.5</b>	1	5	5
Lunghezza corpo cilindro mm 100 (pomolo 30+70)			<b>82RC6D0709.F.5</b>	1	-	1

ALTRE MISURE SU RICHIESTA

**Cilindri**

**CSR**  
**R9 Country**



## R9 Country

Il marchio registrato (trademark) assicura il controllo della distribuzione degli sbocchi (disponibili solo presso i centri autorizzati) e quindi la protezione contro la duplicazione illegale della chiave. Il cilindro R9 offre buona resistenza contro gli attacchi indesiderati, grazie a dispositivi specifici all'interno del cilindro.



### Progettato e certificato

secondo la norma europea EN 1303:2015 presso l'Istituto **PIV** in Germania.

### Certificazione contro la manipolazione

I cilindri della serie R9 hanno ottenuto tramite l'ente normativo **BSI** la certificazione numero KM544418 che attesta un'elevata resistenza al BUMPING (certificazione ottenuta in abbinamento alle serrature). Inoltre sono stati testati ed hanno ottenuto, tramite l'ente normativo ICIM, la certificazione numero REP-CLD-000435-01 che attesta la resistenza al Bumping (classificati in grado 2) e al picking.

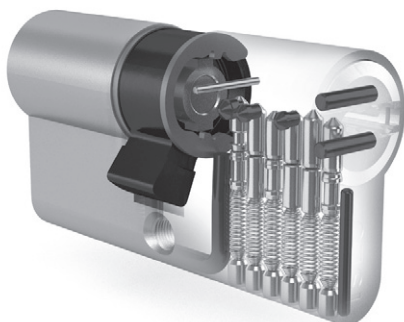

### Caratteristiche tecniche

#### Attack resistance

- Grado D
- Barra antistrappo in acciaio armonico, per aumentare la resistenza alla rottura e allo sfilamento
- Resistenza al trapano: dispositivi anti trapano nel corpo e nel cilindretto
- Resistenza al bumping: perni e controperni certificati contro la manipolazione

#### Key related security

- Grado 5: min. 30.000 cifrature
- Trademark sulla chiave per una protezione senza limiti di tempo
- Property Card
- Chiave in alpacca
- Cifratura a codice assegnato sulla medaglia della chiave

# Cilindri



## R9 Country

Code

Confezione  
multipia  
singola

Min. ord.

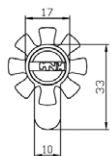
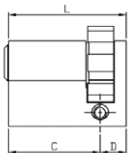

Cilindro R9 Country, MONOPROFILO EUROPEO NICHELATO. Cifratura a 9 perni, chiave reversibile in alpacca. Trademark sulla chiave.

**RESISTENTE AL BUMPING.** Protezione antitrapano nel corpo cilindro e nel cilindretto.

Perni di cifratura in acciaio inox. Camma 8 posizioni.

Vite di fissaggio. **3 CHIAVI. CARTA DI PROPRIETÀ.**



NICHELATO

L	C + D			
Lunghezza mm 40	(30+10)	<b>82RA030109.F</b>	1	5 5
Lunghezza mm 45	(35+10)	<b>82RA035109.F</b>	1	5 5
Lunghezza mm 50	(40+10)	<b>82RA040109.F</b>	1	5 5
Lunghezza mm 55	(45+10)	<b>82RA045109.F</b>	1	5 5
Lunghezza mm 60	(50+10)	<b>82RA050109.F</b>	1	5 5
Lunghezza mm 65	(55+10)	<b>82RA055109.F</b>	1	5 5
Lunghezza mm 70	(60+10)	<b>82RA060109.F</b>	1	5 5
Lunghezza mm 75	(65+10)	<b>82RA065109.F</b>	1	5 5
Lunghezza mm 80	(70+10)	<b>82RA070109.F</b>	1	5 5
Lunghezza mm 85	(75+10)	<b>82RA075109.F</b>	1	5 5
Lunghezza mm 90	(80+10)	<b>82RA080109.F</b>	1	5 5
Lunghezza mm 95	(85+10)	<b>82RA085109.F</b>	1	- 1
Lunghezza mm 100	(90+10)	<b>82RA090109.F</b>	1	- 1

ALTRE MISURE SU RICHIESTA



## R9 Country

Code

Confezione  
multipla  
singola

Min. ord.

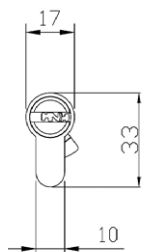
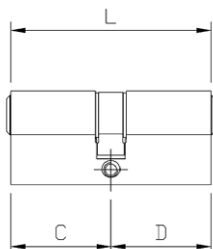

Cilindro R9 Country, DOPPIO PROFILO EUROPEO NICHELATO. Cifratura a 9 perni, chiave reversibile in alpacca. Trademark sulla chiave.

**RESISTENTE AL BUMPING.** Protezione antitrapano nel corpo cilindro e nel cilindretto.

Perni di cifratura in acciaio inox. Barra antistrappo.

Camma DIN 30°. Vite di fissaggio. **3 CHIAVI. CARTA DI PROPRIETÀ.**



NICHELATO

L	C + D				
Lunghezza mm 56	(28+28) senza barra antistrappo	<b>82RA028289.F</b>	1	5	5
Lunghezza mm 60	(30+30)	<b>82RA030309.F</b>	1	5	5
Lunghezza mm 61	(28+33) senza barra antistrappo	<b>82RA028339.F</b>	1	5	5
Lunghezza mm 63	(28+35) senza barra antistrappo	<b>82RA028359.F</b>	1	5	5
Lunghezza mm 65	(30+35)	<b>82RA030359.F</b>	1	5	5
Lunghezza mm 68	(28+40) senza barra antistrappo	<b>82RA028409.F</b>	1	5	5
Lunghezza mm 70	(30+40)	<b>82RA030409.F</b>	1	5	5
	(35+35)	<b>82RA035359.F</b>	1	5	5
Lunghezza mm 73	(28+45) senza barra antistrappo	<b>82RA028459.F</b>	1	5	5
Lunghezza mm 75	(30+45)	<b>82RA030459.F</b>	1	5	5
	(35+40)	<b>82RA035409.F</b>	1	5	5
Lunghezza mm 80	(30+50)	<b>82RA030509.F</b>	1	5	5
	(35+45)	<b>82RA035459.F</b>	1	5	5
	(40+40)	<b>82RA040409.F</b>	1	5	5
Lunghezza mm 85	(30+55)	<b>82RA030559.F</b>	1	5	5
	(35+50)	<b>82RA035509.F</b>	1	5	5
	(40+45)	<b>82RA040459.F</b>	1	5	5
Lunghezza mm 90	(30+60)	<b>82RA030609.F</b>	1	5	5
	(35+55)	<b>82RA035559.F</b>	1	5	5
	(40+50)	<b>82RA040509.F</b>	1	5	5
	(45+45)	<b>82RA045459.F</b>	1	5	5
Lunghezza mm 95	(30+65)	<b>82RA030659.F</b>	1	-	1
	(35+60)	<b>82RA035609.F</b>	1	-	1
	(40+55)	<b>82RA040559.F</b>	1	-	1
	(45+50)	<b>82RA045509.F</b>	1	-	1
Lunghezza mm 100	(30+70)	<b>82RA030709.F</b>	1	-	1
	(35+65)	<b>82RA035659.F</b>	1	-	1
	(40+60)	<b>82RA040609.F</b>	1	-	1
	(45+55)	<b>82RA045559.F</b>	1	-	1
	(50+50)	<b>82RA050509.F</b>	1	-	1
Lunghezza mm 105	(30+75)	<b>82RA030759.F</b>	1	-	1
	(35+70)	<b>82RA035709.F</b>	1	-	1
	(40+65)	<b>82RA040659.F</b>	1	-	1
	(45+60)	<b>82RA045609.F</b>	1	-	1
	(50+55)	<b>82RA050559.F</b>	1	-	1
Lunghezza mm 110	(30+80)	<b>82RA030809.F</b>	1	-	1
	(35+75)	<b>82RA035759.F</b>	1	-	1
	(40+70)	<b>82RA040709.F</b>	1	-	1
	(45+65)	<b>82RA045659.F</b>	1	-	1
	(50+60)	<b>82RA050609.F</b>	1	-	1
	(55+55)	<b>82RA055559.F</b>	1	-	1

ALTRE MISURE SU RICHIESTA

# Cilindri



## R9 Country

Code

Confezione  
multipla  
singola

Min. ord.

Cilindro R9 Country, DOPPIO PROFILO EUROPEO NICHELATO, DOPPIA FUNZIONE.

Cifatura a **9 perni**, chiave reversibile in alpacca. Trademark sulla chiave.

### RESISTENTE AL BUMPING.

Protezione antitrapano nel corpo cilindro e nel cilindretto.

Perni di cifatura in acciaio inox. Barra antistrappo.

Camma DIN 30°. Vite di fissaggio. **3 CHIAVI. CARTA DI PROPRIETÀ.**



NICHELATO

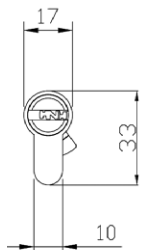
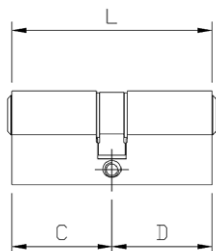

L	C + D	Code	Confezione multipla	Confezione singola	Min. ord.
Lunghezza mm 60	(30+30)	<b>82RA930309.F</b>	1	5	5
Lunghezza mm 65	(30+35)	<b>82RA930359.F</b>	1	5	5
Lunghezza mm 70	(30+40)	<b>82RA930409.F</b>	1	5	5
	(35+35)	<b>82RA935359.F</b>	1	5	5
Lunghezza mm 75	(30+45)	<b>82RA930459.F</b>	1	5	5
	(35+40)	<b>82RA935409.F</b>	1	5	5
Lunghezza mm 80	(30+50)	<b>82RA930509.F</b>	1	5	5
	(35+45)	<b>82RA935459.F</b>	1	5	5
	(40+40)	<b>82RA940409.F</b>	1	5	5
Lunghezza mm 85	(30+55)	<b>82RA930559.F</b>	1	5	5
	(35+50)	<b>82RA935509.F</b>	1	5	5
	(40+45)	<b>82RA940459.F</b>	1	5	5
Lunghezza mm 90	(30+60)	<b>82RA930609.F</b>	1	5	5
	(35+55)	<b>82RA935559.F</b>	1	5	5
	(40+50)	<b>82RA940509.F</b>	1	5	5
	(45+45)	<b>82RA945459.F</b>	1	5	5
Lunghezza mm 95	(30+65)	<b>82RA930659.F</b>	1	-	1
	(35+60)	<b>82RA935609.F</b>	1	-	1
	(40+55)	<b>82RA940559.F</b>	1	-	1
	(45+50)	<b>82RA945509.F</b>	1	-	1
Lunghezza mm 100	(30+70)	<b>82RA930709.F</b>	1	-	1
	(35+65)	<b>82RA935659.F</b>	1	-	1
	(40+60)	<b>82RA940609.F</b>	1	-	1
	(45+55)	<b>82RA945559.F</b>	1	-	1
	(50+50)	<b>82RA950509.F</b>	1	-	1
Lunghezza mm 105	(30+75)	<b>82RA930759.F</b>	1	-	1
	(35+70)	<b>82RA935709.F</b>	1	-	1
	(40+65)	<b>82RA940659.F</b>	1	-	1
	(45+60)	<b>82RA945609.F</b>	1	-	1
	(50+55)	<b>82RA950559.F</b>	1	-	1
Lunghezza mm 110	(30+80)	<b>82RA930809.F</b>	1	-	1
	(35+75)	<b>82RA935759.F</b>	1	-	1
	(40+70)	<b>82RA940709.F</b>	1	-	1
	(45+65)	<b>82RA945659.F</b>	1	-	1
	(50+60)	<b>82RA950609.F</b>	1	-	1
	(55+55)	<b>82RA955559.F</b>	1	-	1

ALTRE MISURE SU RICHIESTA





## R9 Country

Code

Confezione  
multipla  
singola

Min. ord.

Cilindro R9 Country, DOPPIO PROFILO EUROPEO NICHELATO, POMOLO TONDO.

Cifraturo a **9 perni**, chiave reversibile in alpacca. Trademark sulla chiave.

**RESISTENTE AL BUMPING.** Protezione antitrapano nel corpo cilindro e nel cilindretto. Perni di cifraturo in acciaio inox. Barra antistrappo.

Camma DIN 30°. Vite di fissaggio. **3 CHIAVI. CARTA DI PROPRIETÀ.**

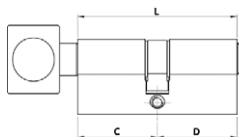

NICHELATO

L	C + D				
Lunghezza mm 56	(28+28) senza barra antistrappo	<b>82RA828289.F</b>	1	5	5
Lunghezza mm 60	(30+30)	<b>82RA830309.F</b>	1	5	5
Lunghezza mm 61	(28+33) senza barra antistrappo	<b>82RA828339.F</b>	1	5	5
	(33+28) senza barra antistrappo	<b>82RA828339.F</b>	1	5	5
Lunghezza mm 63	(35+28) senza barra antistrappo	<b>82RA835289.F</b>	1	5	5
Lunghezza mm 65	(30+35)	<b>82RA830359.F</b>	1	5	5
	(35+30)	<b>82RA835309.F</b>	1	5	5
Lunghezza mm 68	(40+28) senza barra antistrappo	<b>82RA840289.F</b>	1	5	5
Lunghezza mm 70	(30+40)	<b>82RA830409.F</b>	1	5	5
	(35+35)	<b>82RA835359.F</b>	1	5	5
	(40+30)	<b>82RA840309.F</b>	1	5	5
Lunghezza mm 73	(28+45) senza barra antistrappo	<b>82RA828459.F</b>	1	5	5
	(45+28) senza barra antistrappo	<b>82RA845289.F</b>	1	5	5
Lunghezza mm 75	(30+45)	<b>82RA830459.F</b>	1	5	5
	(35+40)	<b>82RA835409.F</b>	1	5	5
	(40+35)	<b>82RA840359.F</b>	1	5	5
	(45+30)	<b>82RA845309.F</b>	1	5	5
Lunghezza mm 80	(30+50)	<b>82RA830509.F</b>	1	5	5
	(35+45)	<b>82RA835459.F</b>	1	5	5
	(40+40)	<b>82RA840409.F</b>	1	5	5
	(45+35)	<b>82RA845359.F</b>	1	5	5
	(50+30)	<b>82RA850309.F</b>	1	5	5
Lunghezza mm 85	(30+55)	<b>82RA830559.F</b>	1	5	5
	(35+50)	<b>82RA835509.F</b>	1	5	5
	(40+45)	<b>82RA840459.F</b>	1	5	5
	(45+40)	<b>82RA845409.F</b>	1	5	5
	(50+35)	<b>82RA850359.F</b>	1	5	5
	(55+30)	<b>82RA855309.F</b>	1	5	5
Lunghezza mm 90	(30+60)	<b>82RA830609.F</b>	1	5	5
	(35+55)	<b>82RA835559.F</b>	1	5	5
	(40+50)	<b>82RA840509.F</b>	1	5	5
	(45+45)	<b>82RA845459.F</b>	1	5	5
	(50+40)	<b>82RA850409.F</b>	1	5	5
	(55+35)	<b>82RA855359.F</b>	1	5	5
	(60+30)	<b>82RA860309.F</b>	1	5	5
Lunghezza mm 95	(30+65)	<b>82RA830659.F</b>	1	-	1
	(35+60)	<b>82RA835609.F</b>	1	-	1
	(40+55)	<b>82RA840559.F</b>	1	-	1
	(45+50)	<b>82RA845509.F</b>	1	-	1
	(50+45)	<b>82RA850459.F</b>	1	-	1
	(55+40)	<b>82RA855409.F</b>	1	-	1
	(60+35)	<b>82RA860359.F</b>	1	-	1
	(65+30)	<b>82RA865309.F</b>	1	-	1

# Cilindri



## R9 Country

Code

Confezione  
multipla  
singola

Min. ord.

L	C + D			
 NICHELATO				
Lunghezza mm 100	(30+70)	<b>82RA830709.F</b>	1	- 1
	(35+65)	<b>82RA835659.F</b>	1	- 1
	(40+60)	<b>82RA840609.F</b>	1	- 1
	(45+55)	<b>82RA845559.F</b>	1	- 1
	(50+50)	<b>82RA850509.F</b>	1	- 1
	(55+45)	<b>82RA855459.F</b>	1	- 1
	(60+40)	<b>82RA860409.F</b>	1	- 1
	(65+35)	<b>82RA865359.F</b>	1	- 1
	(70+30)	<b>82RA870309.F</b>	1	- 1
Lunghezza mm 105	(30+75)	<b>82RA830759.F</b>	1	- 1
	(35+70)	<b>82RA835709.F</b>	1	- 1
	(40+65)	<b>82RA840659.F</b>	1	- 1
	(45+60)	<b>82RA845609.F</b>	1	- 1
	(50+55)	<b>82RA850559.F</b>	1	- 1
	(60+45)	<b>82RA860459.F</b>	1	- 1
	(65+40)	<b>82RA865409.F</b>	1	- 1
	(70+35)	<b>82RA870359.F</b>	1	- 1
Lunghezza mm 110	(30+80)	<b>82RA830809.F</b>	1	- 1
	(40+70)	<b>82RA840709.F</b>	1	- 1
	(45+65)	<b>82RA845659.F</b>	1	- 1
	(50+60)	<b>82RA850609.F</b>	1	- 1
	(55+55)	<b>82RA855559.F</b>	1	- 1
	(60+50)	<b>82RA860509.F</b>	1	- 1
	(65+45)	<b>82RA865459.F</b>	1	- 1
	(70+40)	<b>82RA870409.F</b>	1	- 1
	(80+30)	<b>82RA880309.F</b>	1	- 1

ALTRE MISURE SU RICHIESTA



## R9 Country

Code

Confezione  
multipla  
singola

Min. ord.

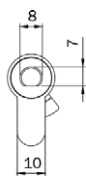
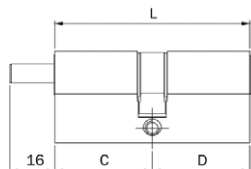

Cilindro R9 Country, DOPPIO PROFILO EUROPEO NICHELATO, PREDISPOSTO POMOLO.  
Cifratura a **9 perni**, chiave reversibile in alpacca. Trademark sulla chiave.

**RESISTENTE AL BUMPING.** Protezione antitrapano nel corpo cilindro e nel cilindretto.

Perni di cifratura in acciaio inox. Barra antistrappo.

**Codolo Ø 8x16 mm.** Camma DIN 30°.

Vite di fissaggio. **3 CHIAVI. CARTA DI PROPRIETÀ.**

	L	C + D			
Lunghezza mm 56	(28+28)	senza barra antistrappo	<b>82RA628289.F</b>	1	5 5
Lunghezza mm 60	(30+30)		<b>82RA630309.F</b>	1	5 5
Lunghezza mm 70	(35+35)		<b>82RA635359.F</b>	1	5 5
Lunghezza mm 80	(40+40)		<b>82RA640409.F</b>	1	5 5
Lunghezza mm 90	(30+60)		<b>82RA630609.F</b>	1	5 5

Cilindro R9 Country, DOPPIO PROFILO EUROPEO NICHELATO, PREDISPOSTO POMOLO.  
Cifratura a **9 perni**, chiave reversibile in alpacca. Trademark sulla chiave.

**RESISTENTE AL BUMPING.** Protezione antitrapano nel corpo cilindro e nel cilindretto.

Perni di cifratura in acciaio inox. Barra antistrappo.

**Codolo Ø 8x75 mm.** Camma DIN 30°.

Vite di fissaggio. **3 CHIAVI. CARTA DI PROPRIETÀ.**

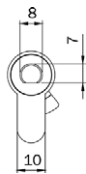
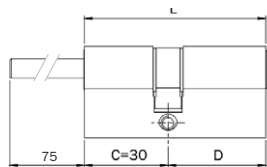

	L	C + D			
Lunghezza mm 60	(30+30)		<b>82RA6D0309.F</b>	1	5 5
Lunghezza mm 65	(30+35)		<b>82RA6D0359.F</b>	1	5 5
Lunghezza mm 70	(30+40)		<b>82RA6D0409.F</b>	1	5 5
Lunghezza mm 75	(30+45)		<b>82RA6D0459.F</b>	1	5 5
Lunghezza mm 80	(30+50)		<b>82RA6D0509.F</b>	1	5 5
Lunghezza mm 85	(30+55)		<b>82RA6D0559.F</b>	1	5 5
Lunghezza mm 90	(30+60)		<b>82RA6D0609.F</b>	1	5 5
Lunghezza mm 95	(30+65)		<b>82RA6D0659.F</b>	1	- 1
Lunghezza mm 100	(30+70)		<b>82RA6D0709.F</b>	1	- 1
Lunghezza mm 105	(30+75)		<b>82RA6D0759.F</b>	1	- 1
Lunghezza mm 110	(30+80)		<b>82RA6D0809.F</b>	1	- 1
Lunghezza mm 120	(30+90)		<b>82RA6D0909.F</b>	1	- 1

# Cilindri



## R9 Country

Code

Confezione  
multipla  
Confezione  
singola

Min. ord.



Cilindro R9 Country, ESTERNO STACCATO Ø 35 TIPO AMERICA, NICHELATO.

Cifratura a **9 perni**, chiave reversibile in alpacca.

Trademark sulla chiave. **RESISTENTE AL BUMPING.**

Protezione antitrapano nel corpo cilindro e nel cilindretto.

Perni di cifratura in acciaio inox.

Abbinabile a serrature da applicare senza cilindro esterno.

Viti di fissaggio. **3 CHIAVI. CARTA DI PROPRIETÀ.**

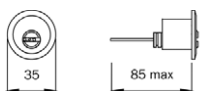

per porte con spessore max mm 85

**87RA040859.F**

1 1 1

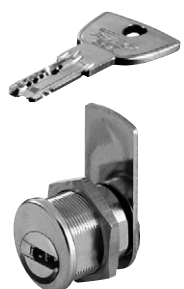

Cilindro R9 Country, TONDO FILETTATO M25, NICHELATO. Cifratura a **9 perni**,

chiave reversibile in alpacca. Trademark sulla chiave. **RESISTENTE AL BUMPING.**

Protezione antitrapano nel corpo cilindro

e nel cilindretto. Perni di cifratura in acciaio inox.

Ghiera per fissaggio dall'interno.

**3 CHIAVI. CARTA DI PROPRIETÀ.**

**87RA23F259.F**

1 1 1

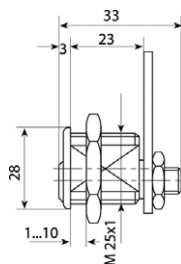

Cilindro R9 Country, FILETTATO M26 con MICROSWITCH per segnalazione, NICHELATO.

Cifratura a **9 perni**, chiave reversibile in alpacca.

Trademark sulla chiave. **RESISTENTE AL BUMPING.**

Protezione antitrapano nel cilindretto.

Perni di cifratura in acciaio inox.

Terminali a saldare/Faston 2 mm e contatto deviatore

normalmente aperto/chiuso.

**3 CHIAVI. CARTA DI PROPRIETÀ.**

**87RA26M259.F**

1 1 1

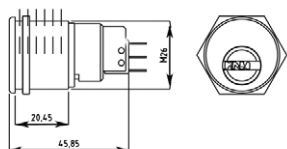



## R9 Country

Code

Confezione  
multipla  
singola

Min. ord.

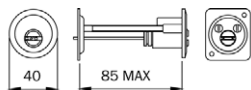

Cilindro R9 Country, ESTERNO STACCATO, OTTONE.

Cifratura a **9 perni**, chiave reversibile in alpacca.

Abbinabile a serrature da applicare senza cilindro esterno.

Trademark sulla chiave. **RESISTENTE AL BUMPING.**

Protezione antitrapano nel cilindretto. Perni di cifratura in acciaio inox.

Piastra e viti per fissaggio dall'interno.

**3 CHIAVI. CARTA DI PROPRIETÀ.**

per porte spessore max mm 85

**87RA050857.F**

1 1 1

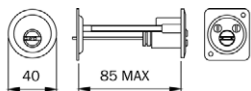

Coppia cilindri R9 Country, INTERNO ED ESTERNO STACCATO OTTONE.

Cifratura a **9 perni**, chiave reversibile in alpacca.

Abbinabile a elettroserrature serie 501\*\*\*.

Trademark sulla chiave. **RESISTENTE AL BUMPING.**

Protezione antitrapano nel cilindretto esterno.

Perni di cifratura in acciaio inox.

Piastra e viti per fissaggio dall'interno.

**3 CHIAVI. CARTA DI PROPRIETÀ.**

per porte spessore max mm 85

**87RA151857.F**

1 1 1

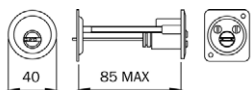
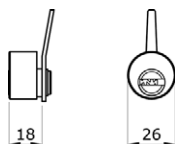

Coppia cilindri R9 Country, INTERNO ED ESTERNO STACCATO OTTONE.

Cifratura a **9 perni**, chiave reversibile in alpacca.

Abbinabile a serrature da applicare Portoncino serie 4\*\* ed elettroserrature serie 521\* solo scrocco.

Trademark sulla chiave. **RESISTENTE AL BUMPING.**

Protezione antitrapano nel cilindretto esterno.

Perni di cifratura in acciaio inox.

Piastra e viti per fissaggio dall'interno.

**3 CHIAVI. CARTA DI PROPRIETÀ.**

(Per serie: 421-422-423-424-425-426-441-442  
483-484-4510-5210-5213-5214)

per porte spessore max mm 85

**87RA153857.F**

1 1 1

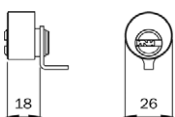

# Cilindri



## R9 Country

Code

Confezione  
multipla  
singola

Min. ord.

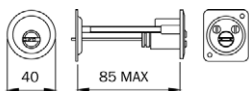

Coppia cilindri R9 Country, INTERNO ED ESTERNO STACCATO OTTONE.

Cifratura a **9 perni**, chiave reversibile in alpaca.

Abbinabile a serrature da applicare **Serie 5 52N\*** solo scrocco.

Trademark sulla chiave. **RESISTENTE AL BUMPING.**

Protezione antitrapano nel cilindretto esterno.

Perni di cifratura in acciaio inox.

Piastra e viti per fissaggio dall'interno.

**3 CHIAVI. CARTA DI PROPRIETÀ.**

per porte spessore max mm 85

**87RA157857.F**

1 1 1

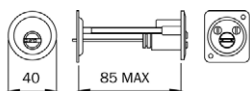
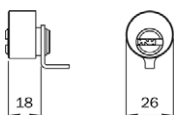

Coppia cilindri R9 Country, INTERNO ED ESTERNO STACCATO, OTTONE.

Cifratura a **9 perni**, chiave reversibile in alpaca.

Abbinabile a elettroserrature con mandate serie 531\*\*\*\*.

Trademark sulla chiave. **RESISTENTE AL BUMPING.**

Protezione antitrapano nel cilindretto esterno.

Perni di cifratura in acciaio inox.

Piastra e viti per fissaggio dall'interno.

**3 CHIAVI. CARTA DI PROPRIETÀ.**

per porte spessore max mm 85

**87RA155857.F**

1 1 1

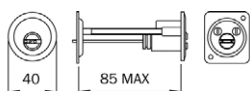
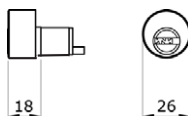

Coppia cilindri R9 Country, INTERNO ED ESTERNO STACCATO, OTTONE.

Cifratura a **9 perni**, chiave reversibile in alpaca.

Abbinabile a elettroserrature con mandate **serie 5 53N\***.

Trademark sulla chiave. **RESISTENTE AL BUMPING.**

Protezione antitrapano nel cilindretto esterno.

Perni di cifratura in acciaio inox.

Piastra e viti per fissaggio dall'interno.

**3 CHIAVI. CARTA DI PROPRIETÀ.**

per porte spessore max mm 85

**87RA159857.F**

1 1 1

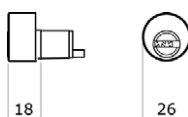



## R9 Country

Code

Confezione  
multipla  
Confezione  
singola

Min. ord.



Cilindro R9 Country, ESTERNO FISSO Ø 26, OTTONE.  
Cifratura a **9 perni**, chiave reversibile in alpaca.  
Trademark sulla chiave. **RESISTENTE AL BUMPING.**  
Protezione antitrapano nel corpo cilindro e nel cilindretto.  
Perni di cifratura in acciaio inox.  
Viti per fissaggio dall'interno.  
**3 CHIAVI. CARTA DI PROPRIETÀ.**

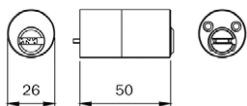

per porte con spessore max mm 50

**85RA260507.F**

1 1 1



Coppia cilindri R9 Country, INTERNO ED ESTERNO FISSO Ø 26, OTTONE.  
Cifratura a **9 perni**, chiave reversibile in alpaca.  
Abbinabile a elettroserrature serie 500\*\*\*-505\*\*\*.  
Trademark sulla chiave. **RESISTENTE AL BUMPING.**  
Protezione antitrapano nel corpo cilindro e nel cilindretto esterno.  
Perni di cifratura in acciaio inox.  
Viti per fissaggio dall'interno.  
**3 CHIAVI. CARTA DI PROPRIETÀ.**

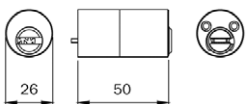

per porte con spessore max mm 50

**85RA461507.F**

1 1 1

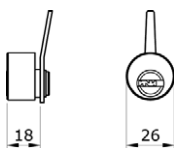

Coppia cilindri R9 Country, INTERNO ED ESTERNO FISSO Ø 26, OTTONE.  
Cifratura a **9 perni**, chiave reversibile in alpaca. Abbinabile a serrature da applicare Portoncino ed elettroserrature solo scrocco.  
Trademark sulla chiave. **RESISTENTE AL BUMPING.**  
Protezione antitrapano nel corpo cilindro e nel cilindretto esterno.  
Perni di cifratura in acciaio inox.  
Viti per fissaggio dall'interno.  
**3 CHIAVI. CARTA DI PROPRIETÀ.**

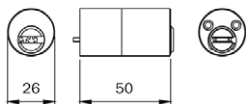

(Per serie: 431-432-435-436-437-438-450-451-452-481-482-485-486  
491-492-493-494-495-496-4250-4210-4950-4910-4350-  
5200-5203-5204-5205-5220-5224-5250-5253-5255)

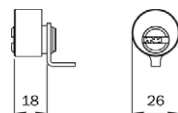

per porte con spessore max mm 50

**85RA463507.F**

1 1 1

# Cilindri



## R9 Country

Code

Confezione  
multipia  
singola

Min. ord.

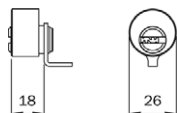
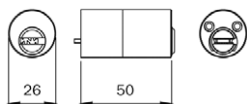

Coppia cilindri R9 Country, INTERNO ED ESTERNO FISSO Ø 26, OTTONE.  
Cifratura a **9 perni**, chiave reversibile in alpacca. Abbinabile a serrature da applicare **serie 5 52N\* solo scrocco**.

Trademark sulla chiave. **RESISTENTE AL BUMPING.**

Protezione antitrapano nel corpo cilindro e nel cilindretto esterno.

Perni di cifratura in acciaio inox.

Viti per fissaggio dall'interno.

**3 CHIAVI. CARTA DI PROPRIETÀ.**

per porte con spessore max mm 50

**85RA467507.F**

1 1 1

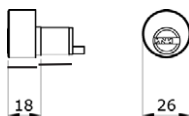
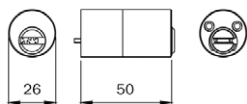

Coppia cilindri R9 Country, INTERNO ED ESTERNO FISSO Ø 26, OTTONE.  
Cifratura a **9 perni**, chiave reversibile in alpacca.

Abbinabile a elettroserrature con mandate serie 531\*\*\*\*.

Trademark sulla chiave. **RESISTENTE AL BUMPING.**

Protezione antitrapano nel corpo cilindro e nel cilindretto esterno.

Perni di cifratura in acciaio inox.

Viti per fissaggio dall'interno.

**3 CHIAVI. CARTA DI PROPRIETÀ.**

(Per serie: 5300-5302-5304-5305-5350-5352)

per porte con spessore max mm 50

**85RA465507.F**

1 1 1

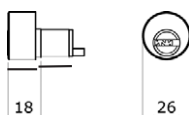
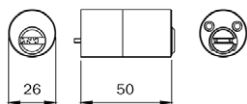

Coppia cilindri R9 Country, INTERNO ED ESTERNO FISSO Ø 26, OTTONE.  
Cifratura a **9 perni**, chiave reversibile in alpacca.

Abbinabile a elettroserrature con mandate **serie 5 53N\***.

Trademark sulla chiave. **RESISTENTE AL BUMPING.**

Protezione antitrapano nel corpo cilindro e nel cilindretto esterno.

Perni di cifratura in acciaio inox.

Viti per fissaggio dall'interno.

**3 CHIAVI. CARTA DI PROPRIETÀ.**

per porte con spessore max mm 50

**85RA469507.F**

1 1 1





## R9 Country

Code

Confezione  
multipia  
singola

Min. ord.



Coppia cilindri R9 Country, INTERNO Ø 31, ESTERNO FISSO Ø 26, OTTONE.

**SPECIFICO PER SOSTITUZIONE CILINDRO IN ELETTROSERRATURA CISA (ART. 1 11\*2\*).**

Cifratura a **9 perni**, chiave reversibile in alpaca.

Trademark sulla chiave. **RESISTENTE AL BUMPING.**

Protezione antitrapano nel corpo cilindro e nel cilindretto esterno.

Perni di cifratura in acciaio inox.

Viti per fissaggio dall'interno.

**3 CHIAVI. CARTA DI PROPRIETÀ.**

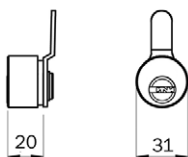

per porte con spessore max mm 50

**87RA46C507.F**

1 1 1



Cilindro R9 Country, ESTERNO FISSO Ø 26, OTTONE. Cifratura a **9 perni**,

chiave reversibile in alpaca. Abbinabile a serrature VERROU serie 460-465.

Trademark sulla chiave. **RESISTENTE AL BUMPING.**

Protezione antitrapano nel cilindretto.

Perni di cifratura in acciaio inox. Viti per fissaggio dall'interno.

**3 CHIAVI. CARTA DI PROPRIETÀ.**

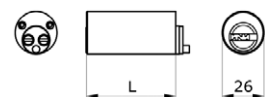

per porte con spessore max mm 37

**86RA262377.F**

1 1 15

per porte con spessore max mm 42

**86RA262427.F**

1 1 1

per porte con spessore max mm 47

**86RA262477.F**

1 1 10

per porte con spessore max mm 52

**86RA262527.F**

1 1 1

per porte con spessore max mm 57

**86RA262577.F**

1 1 1



Coppia cilindri R9 Country, INTERNO ED ESTERNO FISSO Ø 26, OTTONE.

Cifratura a **9 perni**, chiave reversibile in alpaca.

Abbinabile a serrature VERROU serie 470-475.

Trademark sulla chiave. **RESISTENTE AL BUMPING.**

Protezione antitrapano nel cilindretto esterno.

Perni di cifratura in acciaio inox.

Viti per fissaggio dall'interno.

**3 CHIAVI. CARTA DI PROPRIETÀ.**

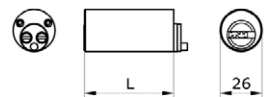

per porte con spessore max mm 37

**86RA466377.F**

1 1 1

per porte con spessore max mm 42

**86RA466427.F**

1 1 1

per porte con spessore max mm 47

**86RA466477.F**

1 1 1

per porte con spessore max mm 52

**86RA466527.F**

1 1 1

per porte con spessore max mm 57

**86RA466577.F**

1 1 1



# Cilindri



## R9 Country

Code

Confezione  
multipla  
singola

Min. ord.



Cilindro R9 Country sagomato, OVALE MAGGIORATO MONOPROFILO, mercato **U.K.**, NICHELATO. Cifratura a **9 perni**, chiave reversibile in alpacca.

Trademark sulla chiave. **RESISTENTE AL BUMPING.**

Protezione antitrapano nel corpo cilindro e nel cilindretto.

Perni di cifratura in acciaio inox. Camma ISEO 45°.

Vite di fissaggio. **3 CHIAVI. CARTA DI PROPRIETÀ.**

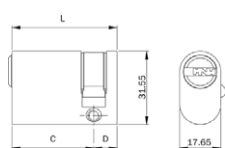

L C + D				
Lunghezza mm 40 (30+10)	<b>81RA030109.F</b>	1	1	1
Lunghezza mm 45 (35+10)	<b>81RA035109.F</b>	1	1	1
Lunghezza mm 50 (40+10)	<b>81RA040109.F</b>	1	1	1



Cilindro R9 Country sagomato, OVALE MAGGIORATO DOPPIO PROFILO, mercato **U.K.**, NICHELATO. Cifratura a **9 perni**, chiave reversibile in alpacca.

Trademark sulla chiave. **RESISTENTE AL BUMPING.**

Protezione antitrapano nel corpo cilindro e nel cilindretto.

Perni di cifratura in acciaio inox. Camma ISEO 45°.

Vite di fissaggio. **3 CHIAVI. CARTA DI PROPRIETÀ.**

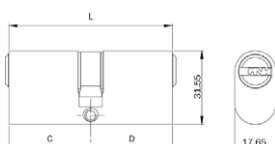

L C + D				
Lunghezza mm 60 (30+30)	<b>81RA030309.F</b>	1	1	1
Lunghezza mm 70 (35+35)	<b>81RA035359.F</b>	1	1	1
Lunghezza mm 80 (40+40)	<b>81RA040409.F</b>	1	1	1



Cilindro R9 Country sagomato, OVALE MAGGIORATO CON POMOLO, mercato **U.K.**, NICHELATO. Cifratura a **9 perni**, chiave reversibile in alpacca. Trademark sulla chiave. **RESISTENTE AL BUMPING.**

Protezione antitrapano nel corpo cilindro e nel cilindretto.

Perni di cifratura in acciaio inox. Camma ISEO 45°.

Vite di fissaggio. **3 CHIAVI. CARTA DI PROPRIETÀ.**

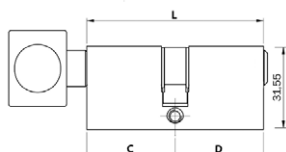

L C + D				
Lunghezza mm 60 (30+30)	<b>81RA830309.F</b>	1	1	1
Lunghezza mm 70 (35+35)	<b>81RA835359.F</b>	1	1	1
Lunghezza mm 80 (40+40)	<b>81RA840409.F</b>	1	1	1





## R9 Country

Code

Confezione  
multipla  
Confezione  
singola

Min. ord.



Cilindro R9 Country, SCANDINAVO ESTERNO, monoprofilo NICHELATO.

Cifratura a **9 perni**, chiave reversibile in alpacca.

Trademark sulla chiave. **RESISTENTE AL BUMPING.**

Protezione antitrapano nel corpo cilindro e nel cilindretto.

Perni di cifratura in acciaio inox.

**3 CHIAVI. CARTA DI PROPRIETÀ.**

per porte spessore max mm 90

**8SRA20A329.F**

1 1 1

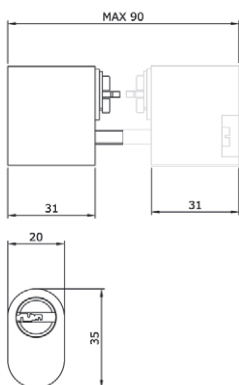

Cilindro R9 Country, SCANDINAVO INTERNO, monoprofilo NICHELATO.

Cifratura a **9 perni**, chiave reversibile in alpacca.

Trademark sulla chiave. **RESISTENTE AL BUMPING.**

Perni di cifratura in acciaio inox. Viti di fissaggio.

**3 CHIAVI. CARTA DI PROPRIETÀ.**

per porte spessore max mm 90

**8SRA50A329.F**

1 1 1

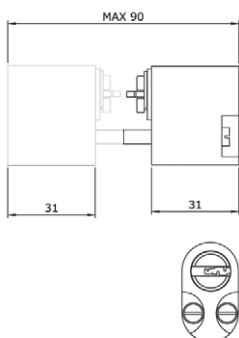

## Cilindri



### R9 Country

Code

Confezione  
multipla  
Confezione  
singola

Min. ord.



Coppia cilindri R9 Country per serrature FICHET, INTERNO ED ESTERNO da applicare alla serratura, **OTTONE**. Cifratura a **9 perni**, chiave reversibile in alpacca.

Trademark sulla chiave. **RESISTENTE AL BUMPING.**

Protezione antitrapano nel corpo e nel cilindretto.

Perni di cifratura in acciaio inox.

Vite di fissaggio.

**3 CHIAVI. CARTA DI PROPRIETÀ.**

Lunghezza mm 66 (33+33)	<b>8FRA033337.F</b>	1	1	1
Lunghezza mm 83 (33+50)	<b>8FRA033507.F</b>	1	1	1
Lunghezza mm 100 (50+50)	<b>8FRA050507.F</b>	1	1	1



**Cilindri**

**R11 Progress**



## R11 Progress

I cilindri R11 Progress sono stati progettati per resistere alle tecniche di manipolazione come bumping e picking, per resistere alla perforazione con trapano e sono dotati di una speciale barra antistrappo in acciaio armonico, per aumentarne la resistenza alla rottura e allo sfilamento.

La chiave è piatta e a introduzione reversibile, dotata di un'impugnatura plastica ed ergonomica. E' realizzata interamente in alpaca.



### Progettato e testato

secondo le norme europee EN 1303:2015.

### Certificazione contro la manipolazione

I cilindri della serie R11 Progress hanno ottenuto presso l'ente normativo **BSI**, la certificazione numero KM544418 che attesta un'elevata resistenza al PICKING e alla manipolazione.

### Certificazione SKG

La certificazione **SKG** garantisce in modo continuativo la conformità dei prodotti ai più alti requisiti di sicurezza ed è un valore aggiunto fondamentale in materia di antieffrazione.

Il marchio SKG sui prodotti infatti è garanzia di alta resistenza alle tecniche di scasso più comuni, come la perforazione con trapano.

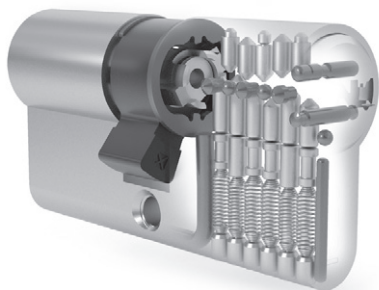

### Caratteristiche tecniche

#### Attack resistance

- Grado D
- Resistenza al trapano: dispositivi anti trapano nel corpo e nel cilindretto
- Resistenza al bumping: perni e controperni progettati per resistere alla manipolazione
- Barra antistrappo in acciaio armonico, per aumentare la resistenza alla rottura e allo sfilamento

#### Key related security

- Grado 6: min. 100.000 cifrature
- Code Card
- Chiave in alpaca con collo lungo
- Testa chiave ergonomica in materiale plastico

# Cilindri



## R11 Progress

Code

Confezione  
multipla  
singola

Min. ord.



Cilindro R11 Progress MONOPROFILO. Chiave piatta in alpaca a **11 perni**, con medaglia plastificata. **RESISTENTE AL BUMPING**. Protezione antitrapano nel corpo cilindro e nel cilindretto. Camma DIN 8 posizioni. Perni di cifratura in acciaio inox. Barra antistrappo. **5 CHIAVI. CODE CARD**. Vite di fissaggio.

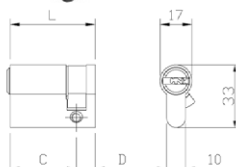

L	C + D	OTTONE		NICHELATO	
		Code	Min. ord.	Code	Min. ord.
Lunghezza mm 40	(30+10)	82R1030107...5	1	82R1030109...5	5
Lunghezza mm 50	(40+10)	82R1040107...5	1	82R1040109...5	5



5

Versione da **cantiere**, 1 chiave cantiere + 5 padronali.



1

5

Lunghezza mm 40	(30+10)	82R1030107C..5	1	82R1030109C..5	5
Lunghezza mm 50	(40+10)	82R1040107C..5	1	82R1040109C..5	5

ALTRE MISURE SU RICHIESTA

Cilindro R11 Progress DOPPIO PROFILO. DOPPIA FUNZIONE. Chiave piatta in alpaca a **11 perni**, con medaglia plastificata. **RESISTENTE AL BUMPING**. Protezione antitrapano nel corpo cilindro e nel cilindretto. Camma DIN 30°. Perni di cifratura in acciaio inox. Barra antistrappo.

**5 CHIAVI. CODE CARD**. Vite di fissaggio.

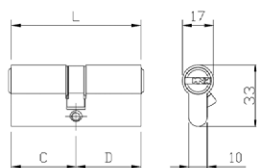

L	C + D	OTTONE		NICHELATO	
		Code	Min. ord.	Code	Min. ord.
Lunghezza mm 60	(30+30)	82R1930307...5	1	82R1930309...5	5
Lunghezza mm 65	(30+35)	82R1930357...5	1	82R1930359...5	5
Lunghezza mm 70	(30+40)	82R1930407...5	1	82R1930409...5	5
Lunghezza mm 70	(35+35)	82R1935357...5	1	82R1935359...5	5
	(35+40)	82R1935407...5	1	82R1935409...5	5
Lunghezza mm 75	(35+35)	82R1930457...5	1	82R1930459...5	5
Lunghezza mm 80	(30+50)	82R1930507...5	1	82R1930509...5	5
	(35+45)	82R1935457...5	1	82R1935459...5	5
	(40+40)	82R1940407...5	1	82R1940409...5	5
Lunghezza mm 85	(30+55)	82R1930557...5	1	82R1930559...5	5
	(35+50)	82R1935507...5	1	82R1935509...5	5
	(40+45)	82R1940457...5	1	82R1940459...5	5
Lunghezza mm 90	(30+60)	82R1930607...5	1	82R1930609...5	5
	(40+50)	82R1940507...5	1	82R1940509...5	5
	(45+45)	82R1945457...5	1	82R1945459...5	5
Lunghezza mm 95	(35+60)	82R1935607...5	1	82R1935609...5	1
	(45+50)	82R1945507...5	1	82R1945509...5	1
Lunghezza mm 100	(30+70)	82R1930707...5	1	82R1930709...5	1
	(40+60)	82R1940607...5	1	82R1940609...5	1
	(50+50)	82R1950507...5	1	82R1950509...5	1
Lunghezza mm 105	(45+60)	82R1945607...5	1	82R1945609...5	1
Lunghezza mm 110	(30+80)	82R1930807...5	1	82R1930809...5	1
	(40+70)	82R1940707...5	1	82R1940709...5	1
	(50+60)	82R1950607...5	1	82R1950609...5	1
Lunghezza mm 120	(40+80)	82R1940807...5	1	82R1940809...5	1
	(50+70)	82R1950707...5	1	82R1950709...5	1





## R11 Progress

Code

Confezione  
multipla  
singola

Min. ord.

Versione da **cantiere**, 1 chiave cantiere + 5 padronali.  
DOPPIA FUNZIONE.



L C + D

OTTONE

NICHELATO

Lunghezza mm 60 (30+30)	82R1930307C..5	82R1930309C..5	1	5	5
Lunghezza mm 65 (30+35)	82R1930357C..5	82R1930359C..5	1	5	5
Lunghezza mm 70 (30+40)	82R1930407C..5	82R1930409C..5	1	5	5
(35+35)	82R1935357C..5	82R1935359C..5	1	5	5
Lunghezza mm 75 (30+45)	82R1930457C..5	82R1930459C..5	1	5	5
(35+40)	82R1935407C..5	82R1935409C..5	1	5	5
Lunghezza mm 80 (30+50)	82R1930507C..5	82R1930509C..5	1	5	5
(35+45)	82R1935457C..5	82R1935459C..5	1	5	5
(40+40)	82R1940407C..5	82R1940409C..5	1	5	5
Lunghezza mm 85 (30+55)	82R1930557C..5	82R1930559C..5	1	5	5
(35+50)	82R1935507C..5	82R1935509C..5	1	5	5
(40+45)	82R1940457C..5	82R1940459C..5	1	5	5
Lunghezza mm 90 (30+60)	82R1930607C..5	82R1930609C..5	1	5	5
(40+50)	82R1940507C..5	82R1940509C..5	1	5	5
(45+45)	82R1945457C..5	82R1945459C..5	1	5	5
Lunghezza mm 95 (35+60)	82R1935607C..5	82R1935609C..5	1	-	1
(45+50)	82R1945507C..5	82R1945509C..5	1	-	1
Lunghezza mm 100 (30+70)	82R1930707C..5	82R1930709C..5	1	-	1
(40+60)	82R1940607C..5	82R1940609C..5	1	-	1
(50+50)	82R1950507C..5	82R1950509C..5	1	-	1
Lunghezza mm 105 (45+60)	82R1945607C..5	82R1945609C..5	1	-	1
Lunghezza mm 110 (30+80)	82R1930807C..5	82R1930809C..5	1	-	1
(40+70)	82R1940707C..5	82R1940709C..5	1	-	1
(50+60)	82R1950607C..5	82R1950609C..5	1	-	1
Lunghezza mm 120 (40+80)	82R1940807C..5	82R1940809C..5	1	-	1
(50+70)	82R1950707C..5	82R1950709C..5	1	-	1

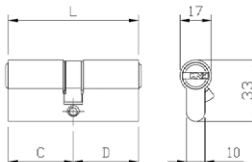

# Cilindri



## R11 Progress

Code

Confezione  
multipla  
Confezione  
singola

Min. ord.

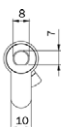
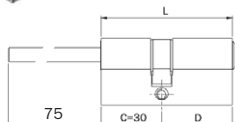

Cilindro R11 Progress a PROFILO EUROPEO PREDISPOSTO POMOLO e chiave piatta in alpacca, a **11 perni**.

**RESISTENTE AL BUMPING.** Protezione antitrapano nel corpo cilindro e nel cilindretto.

Perni di cifratura in acciaio inox. Barra antistrappo.

**Codolo Ø 8 X 75.** Camma DIN 30°.

**5 CHIAVI. CODE CARD.** Vite di fissaggio.



	L	C + D	OTTONE	NICHELATO			
Lunghezza corpo cilindro mm 60 (pomolo 30+30)			82R16D0307...5	82R16D0309...5	1	5	5
Lunghezza corpo cilindro mm 65 (pomolo 30+35)			82R16D0357...5	82R16D0359...5	1	5	5
Lunghezza corpo cilindro mm 70 (pomolo 30+40)			82R16D0407...5	82R16D0409...5	1	5	5
Lunghezza corpo cilindro mm 80 (pomolo 30+50)			82R16D0507...5	82R16D0509...5	1	5	5
Lunghezza corpo cilindro mm 90 (pomolo 30+60)			82R16D0607...5	82R16D0609...5	1	5	5
Lunghezza corpo cilindro mm 100 (pomolo 30+70)			82R16D0707...5	82R16D0709...5	1	1	1

Versione da **cantiere**, 1 chiave cantiere + 5 padronali.



	L	C + D	OTTONE	NICHELATO			
Lunghezza corpo cilindro mm 60 (pomolo 30+30)			82R16D0307C..5	82R16D0309C..5	1	5	5
Lunghezza corpo cilindro mm 65 (pomolo 30+35)			82R16D0357C..5	82R16D0359C..5	1	5	5
Lunghezza corpo cilindro mm 70 (pomolo 30+40)			82R16D0407C..5	82R16D0409C..5	1	5	5
Lunghezza corpo cilindro mm 80 (pomolo 30+50)			82R16D0507C..5	82R16D0509C..5	1	5	5
Lunghezza corpo cilindro mm 90 (pomolo 30+60)			82R16D0607C..5	82R16D0609C..5	1	5	5
Lunghezza corpo cilindro mm 100 (pomolo 30+70)			82R16D0707C..5	82R16D0709C..5	1	1	1



**Cilindri**

**R7 Extra**



## R7 Extra

Cilindro a chiave piatta reversibile. R7 EXTRA protegge contro gli attacchi di visitatori non desiderati, in quanto progettato e certificato secondo il più alto grado della Norma Europea EN 1303:2015. Inoltre, R7 EXTRA è stato testato da organismi internazionali (in Italia, Regno Unito, Germania e Olanda) e ha ottenuto il massimo livello di certificazione per assicurare alta protezione contro gli attacchi con il trapano, la manipolazione e il picking.



### Progettato e testato

secondo le norme europee EN 1303:2015.

### Certificazione contro la manipolazione

I cilindri della serie R7 Extra hanno ottenuto presso l'ente normativo **BSI**, la certificazione numero KM544418 che attesta un'elevata resistenza al picking e alla manipolazione.

### Certificazione SKG

La certificazione **SKG** garantisce in modo continuativo la conformità dei prodotti ai più alti requisiti di sicurezza ed è un valore aggiunto fondamentale in materia di antieffrazione. Il marchio SKG sui prodotti infatti è garanzia di alta resistenza alle tecniche di scasso più comuni.

Certificazione **A2P** grado 1 ottenuta in abbinamento alle serrature serie 600G.

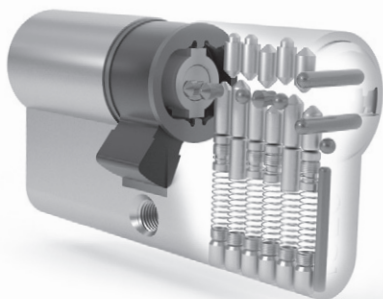

### Caratteristiche tecniche

#### Attack resistance

- Grado D
- Resistenza al trapano: dispositivi anti trapano nel corpo e nel cilindretto
- Resistenza al bumping: perni e controperni certificati contro la manipolazione

#### Key related security

- Grado 6: min 100.000 cifrature
- Code Card, per ottenere un duplicato di qualità
- Testa chiave in ottone con la possibilità di inserire un cappuccio di plastica, incluso nella confezione

# Cilindri



## R7 Extra

Code

Confezione  
multipla  
Confezione  
singola

Min. ord.

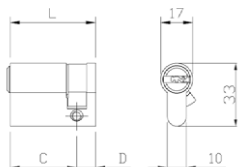

Cilindro R7 Extra MONOPROFILO. Chiave piatta in ottone nichelato a 11 spine.

**RESISTENTE AL BUMPING.** Protezione antitrapano nel corpo cilindro

e nel cilindretto. Camma DIN 8 posizioni. **5 CHIAVI. CODE CARD.**

Cappuccio chiave. Vite di fissaggio. (Chiave grezza codice 020909....H).



L	C + D					
		OTTONE	NICHELATO			
Lunghezza mm 40	(30+10)	82R7030107..H5	82R7030109..H5	1	5	5
Lunghezza mm 45	(35+10)	82R7035107..H5	82R7035109..H5	1	5	5
Lunghezza mm 50	(40+10)	82R7040107..H5	82R7040109..H5	1	5	5
Lunghezza mm 55	(45+10)	82R7045107..H5	82R7045109..H5	1	5	5
Lunghezza mm 60	(50+10)	82R7050107..H5	82R7050109..H5	1	5	5
Lunghezza mm 65	(55+10)	82R7055107..H5	82R7055109..H5	1	5	5
Lunghezza mm 70	(60+10)	82R7060107..H5	82R7060109..H5	1	5	5
Lunghezza mm 75	(65+10)	82R7065107..H5	82R7065109..H5	1	5	5
Lunghezza mm 80	(70+10)	82R7070107..H5	82R7070109..H5	1	5	5
Lunghezza mm 85	(75+10)	82R7075107..H5	82R7075109..H5	1	5	5
Lunghezza mm 90	(80+10)	82R7080107..H5	82R7080109..H5	1	5	5
Lunghezza mm 95	(85+10)	82R7085107..H5	82R7085109..H5	1	-	1
Lunghezza mm 100	(90+10)	82R7090107..H5	82R7090109..H5	1	-	1

ALTRE MISURE SU RICHIESTA



## R7 Extra

Cilindro R7 Extra DOPPIO PROFILO. Chiave piatta in ottone nichelato a 11 spine.  
**RESISTENTE AL BUMPING.** Protezione antitrapano nel corpo cilindro e nel cilindretto. Camma DIN 30°. **5 CHIAVI. CODE CARD.** Cappuccio chiave.  
 Vite di fissaggio. (Chiave grezza codice 020909....H).

Code

Min. ord.  
 Confezione multipla  
 Confezione singola

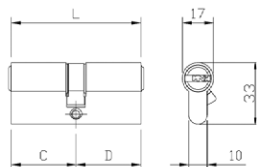

L	C + D	OTTONE		NICHELATO	
		Code	Code	Min. ord.	Confezione
Lunghezza mm 56	(28+28)	82R7028287..H5	82R7028289..H5	1	5 5
Lunghezza mm 61	(28+33)	82R7028337..H5	82R7028339..H5	1	5 5
Lunghezza mm 60	(30+30)	82R7030307..H5	82R7030309..H5	1	5 5
Lunghezza mm 65	(30+35)	82R7030357..H5	82R7030359..H5	1	5 5
Lunghezza mm 70	(30+40)	82R7030407..H5	82R7030409..H5	1	5 5
	(35+35)	82R7035357..H5	82R7035359..H5	1	5 5
Lunghezza mm 75	(30+45)	82R7030457..H5	82R7030459..H5	1	5 5
	(35+40)	82R7035407..H5	82R7035409..H5	1	5 5
Lunghezza mm 80	(30+50)	82R7030507..H5	82R7030509..H5	1	5 5
	(35+45)	82R7035457..H5	82R7035459..H5	1	5 5
	(40+40)	82R7040407..H5	82R7040409..H5	1	5 5
Lunghezza mm 85	(30+55)	82R7030557..H5	82R7030559..H5	1	5 5
	(35+50)	82R7035507..H5	82R7035509..H5	1	5 5
	(40+45)	82R7040457..H5	82R7040459..H5	1	5 5
Lunghezza mm 90	(30+60)	82R7030607..H5	82R7030609..H5	1	5 5
	(35+55)	82R7035557..H5	82R7035559..H5	1	5 5
	(40+50)	82R7040507..H5	82R7040509..H5	1	5 5
	(45+45)	82R7045457..H5	82R7045459..H5	1	5 5
Lunghezza mm 95	(30+65)	82R7030657..H5	82R7030659..H5	1	- 1
	(35+60)	82R7035607..H5	82R7035609..H5	1	- 1
	(40+55)	82R7040557..H5	82R7040559..H5	1	- 1
	(45+50)	82R7045507..H5	82R7045509..H5	1	- 1
Lunghezza mm 100	(30+70)	82R7030707..H5	82R7030709..H5	1	- 1
	(35+65)	82R7035657..H5	82R7035659..H5	1	- 1
	(40+60)	82R7040607..H5	82R7040609..H5	1	- 1
	(45+55)	82R7045557..H5	82R7045559..H5	1	- 1
	(50+50)	82R7050507..H5	82R7050509..H5	1	- 1
Lunghezza mm 105	(30+75)	82R7030757..H5	82R7030759..H5	1	- 1
	(35+70)	82R7035707..H5	82R7035709..H5	1	- 1
	(40+65)	82R7040657..H5	82R7040659..H5	1	- 1
	(45+60)	82R7045607..H5	82R7045609..H5	1	- 1
	(50+55)	82R7050557..H5	82R7050559..H5	1	- 1
Lunghezza mm 110	(30+80)	82R7030807..H5	82R7030809..H5	1	- 1
	(35+75)	82R7035757..H5	82R7035759..H5	1	- 1
	(40+70)	82R7040707..H5	82R7040709..H5	1	- 1
	(45+65)	82R7045657..H5	82R7045659..H5	1	- 1
	(50+60)	82R7050607..H5	82R7050609..H5	1	- 1
	(55+55)	82R7055557..H5	82R7055559..H5	1	- 1
Lunghezza mm 115	(30+85)	82R7030857..H5	82R7030859..H5	1	- 1
	(35+80)	82R7035807..H5	82R7035809..H5	1	- 1
	(40+75)	82R7040757..H5	82R7040759..H5	1	- 1
	(45+70)	82R7045707..H5	82R7045709..H5	1	- 1
	(50+65)	82R7050657..H5	82R7050659..H5	1	- 1
	(55+60)	82R7055607..H5	82R7055609..H5	1	- 1

# Cilindri



## R7 Extra

Code  
Confezione  
singola  
Confezione  
multipla  
Min. ord.

L C + D	OTTONE		NICHELATO	
	Lunghezza mm 120 (30+90)	82R7030907..H5	82R7030909..H5	1
(35+85)	82R7035857..H5	82R7035859..H5	1	- 1
(40+80)	82R7040807..H5	82R7040809..H5	1	- 1
(45+75)	82R7045757..H5	82R7045759..H5	1	- 1
(50+70)	82R7050707..H5	82R7050709..H5	1	- 1
(55+65)	82R7055657..H5	82R7055659..H5	1	- 1
(60+60)	82R7060607..H5	82R7060609..H5	1	- 1
Lunghezza mm 125 (35+90)	82R7035907..H5	82R7035909..H5	1	- 1
(40+85)	82R7040857..H5	82R7040859..H5	1	- 1
(45+80)	82R7045807..H5	82R7045809..H5	1	- 1
(50+75)	82R7050757..H5	82R7050759..H5	1	- 1
(55+70)	82R7055707..H5	82R7055709..H5	1	- 1
(60+65)	82R7060657..H5	82R7060659..H5	1	- 1
Lunghezza mm 130 (40+90)	82R7040907..H5	82R7040909..H5	1	- 1
(45+85)	82R7045857..H5	82R7045859..H5	1	- 1
(50+80)	82R7050807..H5	82R7050809..H5	1	- 1
(55+75)	82R7055757..H5	82R7055759..H5	1	- 1
(60+70)	82R7060707..H5	82R7060709..H5	1	- 1

Cilindro R7 Extra DOPPIO PROFILO. Chiave piatta in ottone nichelato a 11 spine.

**DOPPIA FUNZIONE**, funzionante anche con chiavi inserite.

**RESISTENTE AL BUMPING**. Protezione antitrapano nel corpo cilindro e nel cilindretto. Camma DIN 30°. **5 CHIAVI. CODE CARD.**

Cappuccio chiave. Vite di fissaggio. (Chiave grezza codice 020909....H).

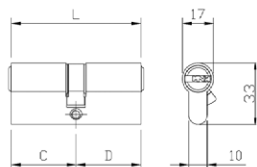

L C + D	OTTONE		NICHELATO	
	Lunghezza mm 60 (30+30)	82R7930307..H5	82R7930309..H5	1
Lunghezza mm 65 (30+35)	82R7930357..H5	82R7930359..H5	1	5 5
Lunghezza mm 70 (30+40)	82R7930407..H5	82R7930409..H5	1	5 5
(35+35)	82R7935357..H5	82R7935359..H5	1	5 5
Lunghezza mm 75 (30+45)	82R7930457..H5	82R7930459..H5	1	5 5
(35+40)	82R7935407..H5	82R7935409..H5	1	5 5
Lunghezza mm 80 (30+50)	82R7930507..H5	82R7930509..H5	1	5 5
(35+45)	82R7935457..H5	82R7935459..H5	1	5 5
(40+40)	82R7940407..H5	82R7940409..H5	1	5 5
Lunghezza mm 85 (30+55)	82R7930557..H5	82R7930559..H5	1	5 5
(35+50)	82R7935507..H5	82R7935509..H5	1	5 5
(40+45)	82R7940457..H5	82R7940459..H5	1	5 5
Lunghezza mm 90 (30+60)	82R7930607..H5	82R7930609..H5	1	5 5
(35+55)	82R7935557..H5	82R7935559..H5	1	5 5
(40+50)	82R7940507..H5	82R7940509..H5	1	5 5
(45+45)	82R7945457..H5	82R7945459..H5	1	5 5
Lunghezza mm 95 (30+65)	82R7930657..H5	82R7930659..H5	1	- 1
(35+60)	82R7935607..H5	82R7935609..H5	1	- 1
(40+55)	82R7940557..H5	82R7940559..H5	1	- 1
(45+50)	82R7945507..H5	82R7945509..H5	1	- 1

PER VERSIONE 3 CHIAVI TOGLIERE 5 DAL CODICE (es. 82R7030107..H).





## R7 Extra

Code

 Confezione  
 multipla  
 singola

Min. ord.

L C + D	OTTONE		NICHELATO		Min. ord.
	Code	Confezione	Code	Confezione	
Lunghezza mm 100 (30+70)	82R7930707..H5	1	82R7930709..H5	1	1
	82R7935657..H5	1	82R7935659..H5	1	1
	82R7940607..H5	1	82R7940609..H5	1	1
	82R7945557..H5	1	82R7945559..H5	1	1
	82R7950507..H5	1	82R7950509..H5	1	1
Lunghezza mm 105 (30+75)	82R7930757..H5	1	82R7930759..H5	1	1
	82R7935707..H5	1	82R7935709..H5	1	1
	82R7940657..H5	1	82R7940659..H5	1	1
	82R7945607..H5	1	82R7945609..H5	1	1
	82R7950557..H5	1	82R7950559..H5	1	1
Lunghezza mm 110 (30+80)	82R7930807..H5	1	82R7930809..H5	1	1
	82R7935757..H5	1	82R7935759..H5	1	1
	82R7940707..H5	1	82R7940709..H5	1	1
	82R7945657..H5	1	82R7945659..H5	1	1
	82R7950607..H5	1	82R7950609..H5	1	1
Lunghezza mm 115 (30+85)	82R7930857..H5	1	82R7930859..H5	1	1
	82R7935807..H5	1	82R7935809..H5	1	1
	82R7940757..H5	1	82R7940759..H5	1	1
	82R7945707..H5	1	82R7945709..H5	1	1
	82R7950657..H5	1	82R7950659..H5	1	1
Lunghezza mm 120 (30+90)	82R7930907..H5	1	82R7930909..H5	1	1
	82R7935857..H5	1	82R7935859..H5	1	1
	82R7940807..H5	1	82R7940809..H5	1	1
	82R7945757..H5	1	82R7945759..H5	1	1
	82R7950707..H5	1	82R7950709..H5	1	1
Lunghezza mm 125 (35+90)	82R7955657..H5	1	82R7955659..H5	1	1
	82R7960607..H5	1	82R7960609..H5	1	1
	82R7935907..H5	1	82R7935909..H5	1	1
	82R7940857..H5	1	82R7940859..H5	1	1
	82R7950757..H5	1	82R7950759..H5	1	1
Lunghezza mm 130 (40+90)	82R7955707..H5	1	82R7955709..H5	1	1
	82R7940907..H5	1	82R7940909..H5	1	1
	82R7945857..H5	1	82R7945859..H5	1	1
	82R7950807..H5	1	82R7950809..H5	1	1
	82R7955757..H5	1	82R7955759..H5	1	1
(60+70)	82R7960707..H5	1	82R7960709..H5	1	1

# Cilindri



## R7 Extra

Cilindro R7 Extra a PROFILO EUROPEO con POMOLO TONDO interno e chiave piatta in ottone nichelato a 11 spine. **RESISTENTE AL BUMPING**. Protezione antitrapano nel corpo cilindro e nel cilindretto. Camma DIN 30°. **5 CHIAVI. CODE CARD**. Cappuccio chiave. Vite di fissaggio. (Chiave grezza codice 020909....H).

Code  
Confezione singola  
Confezione multipla  
Min. ord.

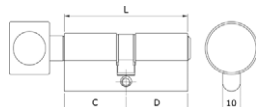
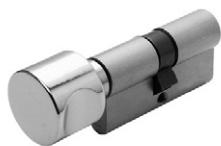

	L	C + D	OTTONE	NICHELATO			
Lunghezza mm 56	(pomolo 28+28)		82R7828287..H5	82R7828289..H5	1	5	5
Lunghezza mm 61	(pomolo 28+33)		82R7828337..H5	82R7828339..H5	1	5	5
Lunghezza mm 60	(pomolo 30+30)		82R7830307..H5	82R7830309..H5	1	5	5
Lunghezza mm 65	(pomolo 30+35)		82R7830357..H5	82R7830359..H5	1	5	5
Lunghezza mm 70	(pomolo 30+40)		82R7830407..H5	82R7830409..H5	1	5	5
	(pomolo 35+35)		82R7835357..H5	82R7835359..H5	1	5	5
Lunghezza mm 75	(pomolo 30+45)		82R7830457..H5	82R7830459..H5	1	5	5
	(pomolo 35+40)		82R7835407..H5	82R7835409..H5	1	5	5
Lunghezza mm 80	(pomolo 30+50)		82R7830507..H5	82R7830509..H5	1	5	5
	(pomolo 35+45)		82R7835457..H5	82R7835459..H5	1	5	5
	(pomolo 40+40)		82R7840407..H5	82R7840409..H5	1	5	5
Lunghezza mm 85	(pomolo 30+55)		82R7830557..H5	82R7830559..H5	1	5	5
	(pomolo 35+50)		82R7835507..H5	82R7835509..H5	1	5	5
	(pomolo 40+45)		82R7840457..H5	82R7840459..H5	1	5	5
Lunghezza mm 90	(pomolo 30+60)		82R7830607..H5	82R7830609..H5	1	5	5
	(pomolo 35+55)		82R7835557..H5	82R7835559..H5	1	5	5
	(pomolo 40+50)		82R7840507..H5	82R7840509..H5	1	5	5
	(pomolo 45+45)		82R7845457..H5	82R7845459..H5	1	5	5
Lunghezza mm 95	(pomolo 30+65)		82R7830657..H5	82R7830659..H5	1	-	1
	(pomolo 35+60)		82R7835607..H5	82R7835609..H5	1	-	1
	(pomolo 40+55)		82R7840557..H5	82R7840559..H5	1	-	1
	(pomolo 45+50)		82R7845507..H5	82R7845509..H5	1	-	1
Lunghezza mm 100	(pomolo 30+70)		82R7830707..H5	82R7830709..H5	1	-	1
	(pomolo 35+65)		82R7835657..H5	82R7835659..H5	1	-	1
	(pomolo 40+60)		82R7840607..H5	82R7840609..H5	1	-	1
	(pomolo 45+55)		82R7845557..H5	82R7845559..H5	1	-	1
	(pomolo 50+50)		82R7850507..H5	82R7850509..H5	1	-	1
Lunghezza mm 105	(pomolo 30+75)		82R7830757..H5	82R7830759..H5	1	-	1
	(pomolo 35+70)		82R7835707..H5	82R7835709..H5	1	-	1
	(pomolo 40+65)		82R7840657..H5	82R7840659..H5	1	-	1
	(pomolo 45+60)		82R7845607..H5	82R7845609..H5	1	-	1
	(pomolo 50+55)		82R7850557..H5	82R7850559..H5	1	-	1
Lunghezza mm 110	(pomolo 30+80)		82R7830807..H5	82R7830809..H5	1	-	1
	(pomolo 35+75)		82R7835757..H5	82R7835759..H5	1	-	1
	(pomolo 40+70)		82R7840707..H5	82R7840709..H5	1	-	1
	(pomolo 45+65)		82R7845657..H5	82R7845659..H5	1	-	1
	(pomolo 50+60)		82R7850607..H5	82R7850609..H5	1	-	1
	(pomolo 55+55)		82R7855557..H5	82R7855559..H5	1	-	1
Lunghezza mm 115	(pomolo 30+85)		82R7830857..H5	82R7830859..H5	1	-	1
	(pomolo 35+80)		82R7835807..H5	82R7835809..H5	1	-	1
	(pomolo 40+75)		82R7840757..H5	82R7840759..H5	1	-	1
	(pomolo 45+70)		82R7845707..H5	82R7845709..H5	1	-	1
	(pomolo 50+65)		82R7850657..H5	82R7850659..H5	1	-	1
	(pomolo 55+60)		82R7855607..H5	82R7855609..H5	1	-	1

PER VERSIONE 3 CHIAVI TOGLIERE 5 DAL CODICE (es. 82R7030107..H).



## R7 Extra

Code

Min. ord.  
Confezione  
multipla  
Confezione  
singola



OTTONE

NICHELATO

L	C + D	OTTONE	NICHELATO	1	-	1
Lunghezza mm 120 (pomolo 30+90)		82R7830907..H5	82R7830909..H5	1	-	1
	(pomolo 35+85)	82R7835857..H5	82R7835859..H5	1	-	1
	(pomolo 40+80)	82R7840807..H5	82R7840809..H5	1	-	1
	(pomolo 45+75)	82R7845757..H5	82R7845759..H5	1	-	1
	(pomolo 50+70)	82R7850707..H5	82R7850709..H5	1	-	1
	(pomolo 55+65)	82R7855657..H5	82R7855659..H5	1	-	1
	(pomolo 60+60)	82R7860607..H5	82R7860609..H5	1	-	1
Lunghezza mm 125 (pomolo 35+90)		82R7835907..H5	82R7835909..H5	1	-	1
	(pomolo 40+85)	82R7840857..H5	82R7840859..H5	1	-	1
	(pomolo 45+80)	82R7845807..H5	82R7845809..H5	1	-	1
	(pomolo 50+75)	82R7850757..H5	82R7850759..H5	1	-	1
	(pomolo 55+70)	82R7855707..H5	82R7855709..H5	1	-	1
	(pomolo 60+65)	82R7860657..H5	82R7860659..H5	1	-	1
Lunghezza mm 130 (pomolo 40+90)		82R7840907..H5	82R7840909..H5	1	-	1
	(pomolo 45+85)	82R7845857..H5	82R7845859..H5	1	-	1

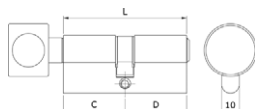
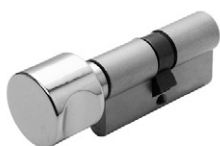

Cilindro R7 Extra a PROFILO EUROPEO predisposto per pomolo interno e chiave piatta in ottone nichelato a 11 spine. **RESISTENTE AL BUMPING.**

Protezione antitrapano nel corpo cilindro e nel cilindretto.

**Codolo Ø 8 x 75.** Camma DIN 30°. **5 CHIAVI. CODE CARD.** Cappuccio chiave.

Vite di fissaggio. (Chiave grezza codice 020909....H).



OTTONE

NICHELATO

L	C + D	OTTONE	NICHELATO	1	5	5
Lunghezza corpo cilindro mm 60 (pomolo 30+30)		82R76D0307..H5	82R76D0309..H5	1	5	5
Lunghezza corpo cilindro mm 65 (pomolo 30+35)		82R76D0357..H5	82R76D0359..H5	1	5	5
Lunghezza corpo cilindro mm 70 (pomolo 30+40)		82R76D0407..H5	82R76D0409..H5	1	5	5
Lunghezza corpo cilindro mm 75 (pomolo 30+45)		82R76D0457..H5	82R76D0459..H5	1	5	5
Lunghezza corpo cilindro mm 80 (pomolo 30+50)		82R76D0507..H5	82R76D0509..H5	1	5	5
Lunghezza corpo cilindro mm 85 (pomolo 30+55)		82R76D0557..H5	82R76D0559..H5	1	5	5
Lunghezza corpo cilindro mm 90 (pomolo 30+60)		82R76D0607..H5	82R76D0609..H5	1	5	5
Lunghezza corpo cilindro mm 95 (pomolo 30+65)		82R76D0657..H5	82R76D0659..H5	1	-	1
Lunghezza corpo cilindro mm 100 (pomolo 30+70)		82R76D0707..H5	82R76D0709..H5	1	-	1

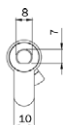
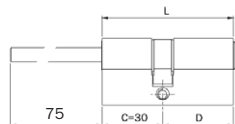

**Cilindri**

**R6**



## R6

Il cilindro a chiave piatta reversibile R6, con un livello di sicurezza di base, protegge contro gli attacchi indesiderati grazie alle soluzioni tecniche presenti nel corpo cilindro.



### Progettato e certificato

secondo la norma europea EN 1303:2015.

Il cilindro R6 è certificato a un livello di sicurezza di base, e presenta all'interno del corpo cilindro soluzioni tecniche di protezione contro gli attacchi indesiderati.

### Certificazione SKG (opzionale)

Il cilindro R6 è disponibile anche in configurazione certificata **SKG**.

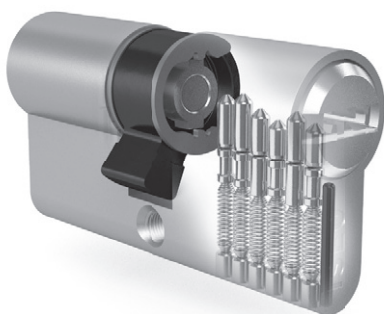

### Caratteristiche tecniche

#### Attack resistance

- Grado 0/Grado D \*
- Livello di sicurezza di base: sistema di cifratura a 6 perni in acciaio inox
- Resistenza al picking grazie ai contoperni in ottone sagomati a fungo
- Resistenza al trapano grazie agli inserti posizionati in entrambi i lati del cilindro

#### Key related security

- Grado 5: min. 30.000 cifrature
- Chiave reversibile in ottone nichelato
- Code Card, per ottenere un duplicato di qualità
- Cifratura a codice assegnato sul collo della chiave

\* **R6**: versione a catalogo classificata grado 0;  
 su richiesta versione con esecuzione  
 anti-trapano classificata grado D.

# Cilindri



## R6

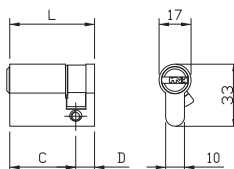

Cilindro R6 MONOPROFILO. Chiave piatta ottone nichelato a 6 spine.  
 Protezione antitrapano nel corpo cilindro. Camma DIN 8 posizioni.  
**5 CHIAVI. CODE CARD.** Vite di fissaggio. (Chiave grezza codice 020839).

Code

Confezione  
 multipla  
 Confezione  
 singola

Min. ord.



L	C + D					
		OTTONE	NICHELATO			
Lunghezza mm 40	(30+10)	<b>880930107..5</b>	<b>880930109..5</b>	1	5	5
Lunghezza mm 45	(35+10)	<b>880935107..5</b>	<b>880935109..5</b>	1	5	5
Lunghezza mm 50	(40+10)	<b>880940107..5</b>	<b>880940109..5</b>	1	5	5
Lunghezza mm 60	(50+10)	<b>880950107..5</b>	<b>880950109..5</b>	1	5	5
Lunghezza mm 65	(55+10)	<b>880955107..5</b>	<b>880955109..5</b>	1	5	5
Lunghezza mm 70	(60+10)	<b>880960107..5</b>	<b>880960109..5</b>	1	5	5
Lunghezza mm 75	(65+10)	<b>880965107..5</b>	<b>880965109..5</b>	1	5	5
Lunghezza mm 80	(70+10)	<b>880970107..5</b>	<b>880970109..5</b>	1	5	5
Lunghezza mm 90	(80+10)	<b>880980107..5</b>	<b>880980109..5</b>	1	5	5
Lunghezza mm 100	(90+10)	<b>880990107..5</b>	<b>880990109..5</b>	1	-	1

PER VERSIONE 3 CHIAVI TOGLIERE ..5 DAL CODICE (es. 880930107). NON É PRESENTE LA CODE CARD.



**R6**

Code

Confezione  
multipla  
singola

Min. ord.

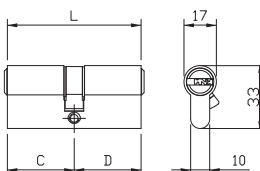

Cilindro R6 DOPPIO PROFILO. Chiave piatta ottone nichelato a 6 spine.

Protezione antitrapano nel corpo cilindro. Camma DIN 30°.

**5 CHIAVI. CODE CARD.** Vite di fissaggio. (Chiave grezza codice 020839).



L	C + D					
		OTTONE	NICHELATO			
Lunghezza mm 56	(28+28)	880928287..5	880928289..5	1	5	5
Lunghezza mm 61	(28+33)	880928337..5	880928339..5	1	5	5
Lunghezza mm 60	(30+30)	880930307..5	880930309..5	1	5	5
Lunghezza mm 65	(30+35)	880930357..5	880930359..5	1	5	5
Lunghezza mm 70	(30+40)	880930407..5	880930409..5	1	5	5
	(35+35)	880935357..5	880935359..5	1	5	5
Lunghezza mm 75	(30+45)	880930457..5	880930459..5	1	5	5
	(35+40)	880935407..5	880935409..5	1	5	5
Lunghezza mm 80	(30+50)	880930507..5	880930509..5	1	5	5
	(35+45)	880935457..5	880935459..5	1	5	5
	(40+40)	880940407..5	880940409..5	1	5	5
Lunghezza mm 85	(30+55)	880930557..5	880930559..5	1	5	5
	(35+50)	880935507..5	880935509..5	1	5	5
	(40+45)	880940457..5	880940459..5	1	5	5
Lunghezza mm 90	(30+60)	880930607..5	880930609..5	1	5	5
	(40+50)	880940507..5	880940509..5	1	5	5
	(45+45)	880945457..5	880945459..5	1	5	5
Lunghezza mm 95	(30+65)	880930657..5	880930659..5	1	-	1
	(40+55)	880940557..5	880940559..5	1	-	1
Lunghezza mm 100	(30+70)	880930707..5	880930709..5	1	-	1
	(35+65)	880935657..5	880935659..5	1	-	1
	(40+60)	880940607..5	880940609..5	1	-	1
	(50+50)	880950507..5	880950509..5	1	-	1
Lunghezza mm 105	(30+75)	880930757..5	880930759..5	1	-	1
	(50+55)	880950557..5	880950559..5	1	-	1
Lunghezza mm 110	(30+80)	880930807..5	880930809..5	1	-	1
	(50+60)	880950607..5	880950609..5	1	-	1
Lunghezza mm 120	(65+55)	880965557..5	880965559..5	1	-	1

# Cilindri



## R6

Code

Confezione  
multipia  
Confezione  
singola

Min. ord.



Cilindro R6 DOPPIO PROFILO. Chiave piatta ottone nichelato a 6 spine.

**DOPPIA FUNZIONE**, funzionante anche con chiavi inserite.

Protezione antitrapano nel corpo cilindro. Camma DIN 30°.

**5 CHIAVI. CODE CARD.** Vite di fissaggio. (Chiave grezza codice 020839).

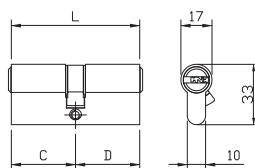

L C + D	OTTONE		NICHELATO		
	Code	Code	1	5	5
Lunghezza mm 60 (30+30)	889930307..5	889930309..5	1	5	5
Lunghezza mm 65 (30+35)	889930357..5	889930359..5	1	5	5
Lunghezza mm 70 (30+40)	889930407..5	889930409..5	1	5	5
(35+35)	889935357..5	889935359..5	1	5	5
Lunghezza mm 75 (30+45)	889930457..5	889930459..5	1	5	5
(35+40)	889935407..5	889935409..5	1	5	5
Lunghezza mm 80 (30+50)	889930507..5	889930509..5	1	5	5
(35+45)	889935457..5	889935459..5	1	5	5
(40+40)	889940407..5	889940409..5	1	5	5
Lunghezza mm 85 (30+55)	889930557..5	889930559..5	1	5	5
(35+50)	889935507..5	889935509..5	1	5	5
(40+45)	889940457..5	889940459..5	1	5	5
Lunghezza mm 90 (30+60)	-	889930609..5	1	5	5
(40+50)	889940507..5	889940509..5	1	5	5
(45+45)	889945457..5	889945459..5	1	5	5
Lunghezza mm 95 (30+65)	889930657..5	889930659..5	1	-	1
(40+55)	889940557..5	889940559..5	1	-	1
Lunghezza mm 100 (30+70)	889930707..5	889930709..5	1	-	1
(40+60)	889940607..5	889940609..5	1	-	1
(50+50)	889950507..5	889950509..5	1	-	1
Lunghezza mm 105 (30+75)	889930757..5	889930759..5	1	-	1
Lunghezza mm 110 (30+80)	889930807..5	889930809..5	1	-	1
(50+60)	889950607..5	889950609..5	1	-	1

PER VERSIONE 3 CHIAVI TOGLIERE ..5 DAL CODICE (es. 889930307). NON É PRESENTE LA CODE CARD.





**R6**

Code

Confezione  
multipla  
singola

Min. ord.

Cilindro R6 a PROFILO EUROPEO con POMOLO TONDO interno e chiave piatta in ottone nichelato a 6 spine. Protezione antitrapano nel corpo cilindro.

Camma DIN 30°. **5 CHIAVI. CODE CARD.**

Vite di fissaggio. (Chiave grezza codice 020839).

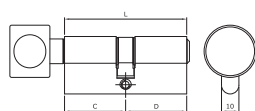

	L	C + D	OTTONE		NICHELATO		
			Code	Code	1	5	5
Lunghezza mm 56	(pomolo 28+28)		888928287..5	888928289..5	1	5	5
Lunghezza mm 60	(pomolo 30+30)		888930307..5	888930309..5	1	5	5
Lunghezza mm 61	(pomolo 28+33)		888928337..5	888928339..5	1	5	5
Lunghezza mm 65	(pomolo 30+35)		888930357..5	888930359..5	1	5	5
Lunghezza mm 70	(pomolo 30+40)		888930407..5	888930409..5	1	5	5
	(pomolo 35+35)		888935357..5	888935359..5	1	5	5
Lunghezza mm 75	(pomolo 30+45)		-	888930459..5	1	5	5
	(pomolo 35+40)		888935407..5	888935409..5	1	5	5
Lunghezza mm 80	(pomolo 30+50)		888930507..5	888930509..5	1	5	5
	(pomolo 35+45)		888935457..5	888935459..5	1	5	5
	(pomolo 40+40)		888940407..5	888940409..5	1	5	5
Lunghezza mm 85	(pomolo 30+55)		888930557..5	888930559..5	1	5	5
	(pomolo 35+50)		888935507..5	888935509..5	1	5	5
	(pomolo 40+45)		-	888940459..5	1	5	5
Lunghezza mm 90	(pomolo 30+60)		888930607..5	888930609..5	1	5	5
	(pomolo 35+55)		888935557..5	888935559..5	1	5	5
	(pomolo 40+50)		888940507..5	888940509..5	1	5	5
	(pomolo 45+45)		888945457..5	888945459..5	1	5	5
Lunghezza mm 95	(pomolo 30+65)		888930657..5	888930659..5	1	-	1
	(pomolo 35+60)		888935607..5	888935609..5	1	-	1
	(pomolo 40+55)		888940557..5	888940559..5	1	-	1
	(pomolo 45+50)		888945507..5	888945509..5	1	-	1
Lunghezza mm 100	(pomolo 30+70)		888930707..5	888930709..5	1	-	1
	(pomolo 35+65)		888935657..5	888935659..5	1	-	1
	(pomolo 40+60)		888940607..5	888940609..5	1	-	1
	(pomolo 45+55)		888945557..5	888945559..5	1	-	1
	(pomolo 50+50)		888950507..5	888950509..5	1	-	1
Lunghezza mm 105	(pomolo 30+75)		888930757..5	888930759..5	1	-	1
	(pomolo 35+70)		-	888935709..5	1	-	1
	(pomolo 40+65)		888940657..5	888940659..5	1	-	1
	(pomolo 45+60)		888945607..5	888945609..5	1	-	1
	(pomolo 50+55)		888950557..5	888950559..5	1	-	1
Lunghezza mm 110	(pomolo 30+80)		888930807..5	888930809..5	1	-	1
	(pomolo 35+75)		888935757..5	888935759..5	1	-	1
	(pomolo 40+70)		888940707..5	888940709..5	1	-	1
	(pomolo 45+65)		888945657..5	888945659..5	1	-	1
	(pomolo 50+60)		888950607..5	888950609..5	1	-	1
	(pomolo 55+55)		888955557..5	888955559..5	1	-	1

# Cilindri



## R6

Code

Confezione  
multipia  
Confezione  
singola

Min. ord.



L	C + D	OTTONE		NICHELATO	
		Code	Min. ord.	Code	Min. ord.
Lunghezza mm 115 (pomolo 30+85)		888930857..5	1	888930859..5	1
	(pomolo 35+80)	888935807..5	1	888935809..5	1
	(pomolo 40+75)	888940757..5	1	888940759..5	1
	(pomolo 45+70)	888945707..5	1	888945709..5	1
	(pomolo 50+65)	888950657..5	1	888950659..5	1
	(pomolo 55+60)	888955607..5	1	888955609..5	1
Lunghezza mm 120 (pomolo 30+90)		888930907..5	1	888930909..5	1
	(pomolo 35+85)	888935857..5	1	888935859..5	1
	(pomolo 40+80)	888940807..5	1	888940809..5	1
	(pomolo 50+70)	888950707..5	1	888950709..5	1
	(pomolo 55+65)	888955657..5	1	888955659..5	1
	(pomolo 60+60)	888960607..5	1	888960609..5	1
Lunghezza mm 125 (pomolo 35+90)		888935907..5	1	888935909..5	1
	(pomolo 40+85)	888940857..5	1	888940859..5	1
	(pomolo 45+80)	888945807..5	1	888945809..5	1
	(pomolo 50+75)	888950757..5	1	888950759..5	1
	(pomolo 55+70)	888955707..5	1	888955709..5	1
	(pomolo 60+65)	888960657..5	1	888960659..5	1
Lunghezza mm 130 (pomolo 40+90)		888940907..5	1	888940909..5	1
	(pomolo 45+85)	888945857..5	1	888945859..5	1
	(pomolo 50+80)	888950807..5	1	888950809..5	1
	(pomolo 55+75)	888955757..5	1	888955759..5	1



**R6**

Code

Confezione  
multippla  
singola

Min. ord.



Cilindro R6 a PROFILO EUROPEO con POMOLO PIATTO interno e chiave piatta ottone nichelato a 6 spine esterno. Protezione antitrapano nel corpo cilindro. Camma DIN 30°.

**5 CHIAVI. CODE CARD.** Vite di fissaggio. (Chiave grezza codice 020839).



L	C + D	OTTONE		NICHELATO		
		Code	Code	1	5	5
Lunghezza mm 56	(Pomolo 28+28)	885928287..5	885928289..5	1	5	5
Lunghezza mm 60	(Pomolo 30+30)	885930307..5	885930309..5	1	5	5
Lunghezza mm 61	(Pomolo 28+33)	885928337..5	885928339..5	1	5	5
	(Pomolo 33+28)	885933287..5	885933289..5	1	5	5
Lunghezza mm 65	(Pomolo 30+35)	885930357..5	885930359..5	1	5	5
	(Pomolo 35+30)	885935307..5	885935309..5	1	5	5
Lunghezza mm 70	(Pomolo 30+40)	885930407..5	885930409..5	1	5	5
	(Pomolo 35+35)	885935357..5	885935359..5	1	5	5
	(Pomolo 40+30)	885940307..5	885940309..5	1	5	5
Lunghezza mm 75	(Pomolo 30+45)	885930457..5	885930459..5	1	5	5
	(Pomolo 45+30)	885945307..5	885945309..5	1	5	5
Lunghezza mm 80	(Pomolo 35+45)	885935457..5	885935459..5	1	5	5
	(Pomolo 40+40)	885940407..5	885940409..5	1	5	5
	(Pomolo 45+35)	885945357..5	885945359..5	1	5	5
Lunghezza mm 90	(Pomolo 30+60)	885930607..5	885930609..5	1	5	5
	(Pomolo 40+50)	885940507..5	885940509..5	1	5	5
	(Pomolo 45+45)	885945457..5	885945459..5	1	5	5
	(Pomolo 50+40)	885950407..5	885950409..5	1	5	5
	(Pomolo 60+30)	885960307..5	885960309..5	1	5	5
Lunghezza mm 100	(Pomolo 60+40)	885960407..5	885960409..5	1	-	1
Lunghezza mm 105	(Pomolo 50+55)	885950557..5	885950559..5	1	-	1
	(Pomolo 60+45)	885960457..5	885960459..5	1	-	1
Lunghezza mm 110	(Pomolo 50+60)	885950607..5	885950609..5	1	-	1
	(Pomolo 60+50)	885960507..5	885960509..5	1	-	1
	(Pomolo 80+30)	-	885980309..5	1	-	1
Lunghezza mm 120	(Pomolo 65+55)	885965557..5	885965559..5	1	-	1

# Cilindri



## R6

Code

Confezione  
multipia  
Confezione  
singola

Min. ord.

Cilindro R6 a **PROFILO EUROPEO** con **CODOLO Ø 8 X 16** predisposto per pomolo interno e chiave piatta ottone nichelato a 6 spine esterno. Protezione antitrapano nel corpo cilindro. Camma DIN 30°.

**5 CHIAVI. CODE CARD.** Vite di fissaggio. (Chiave grezza codice 020839).

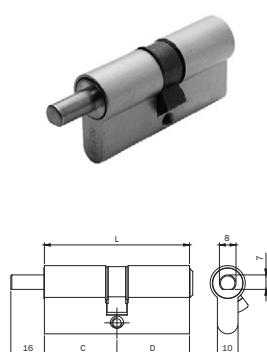

L	C + D					
		OTTONE	NICHELATO			
Lunghezza mm 60	(Pomolo 30+30)	886930307..5	886930309..5	1	5	5
Lunghezza mm 61	(Pomolo 33+28)	886933287..5	886933289..5	1	5	5
Lunghezza mm 65	(Pomolo 30+35)	886930357..5	886930359..5	1	5	5
	(Pomolo 35+30)	886935307..5	886935309..5	1	5	5
Lunghezza mm 70	(Pomolo 35+35)	886935357..5	886935359..5	1	5	5
	(Pomolo 40+30)	886940307..5	886940309..5	1	5	5
Lunghezza mm 75	(Pomolo 30+45)	886930457..5	886930459..5	1	5	5
	(Pomolo 45+30)	886945307..5	886945309..5	1	5	5
Lunghezza mm 80	(Pomolo 35+45)	886935457..5	886935459..5	1	5	5
	(Pomolo 40+40)	886940407..5	886940409..5	1	5	5
	(Pomolo 45+35)	886945357..5	886945359..5	1	5	5
Lunghezza mm 90	(Pomolo 40+50)	886940507..5	886940509..5	1	5	5
	(Pomolo 45+45)	886945457..5	886945459..5	1	5	5
	(Pomolo 50+40)	886950407..5	886950409..5	1	5	5
	(Pomolo 60+30)	886960307..5	886960309..5	1	5	5
Lunghezza mm 100	(Pomolo 60+40)	886960407..5	886960409..5	1	-	1
Lunghezza mm 105	(Pomolo 50+55)	-	886950559..5	1	-	1
	(Pomolo 60+45)	886960457..5	886960459..5	1	-	1
Lunghezza mm 110	(Pomolo 60+50)	886960507..5	886960509..5	1	-	1

Cilindro R6 a **PROFILO EUROPEO** con **CODOLO Ø 8 X 75** predisposto per pomolo interno. Chiave piatta in ottone nichelato a 6 spine. Protezione antitrapano nel corpo cilindro. Camma DIN 30°.

**5 CHIAVI. CODE CARD.** Vite di fissaggio. (Chiave grezza codice 020839).

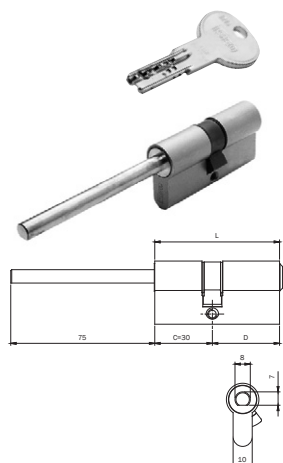

L	C + D					
		OTTONE	NICHELATO			
Lunghezza corpo cilindro mm 60	(pomolo 30+30)	8869D0307..5	8869D0309..5	1	5	5
Lunghezza corpo cilindro mm 65	(pomolo 30+35)	8869D0357..5	8869D0359..5	1	5	5
Lunghezza corpo cilindro mm 70	(pomolo 30+40)	8869D0407..5	8869D0409..5	1	5	5
Lunghezza corpo cilindro mm 75	(pomolo 30+45)	8869D0457..5	8869D0459..5	1	5	5
Lunghezza corpo cilindro mm 80	(pomolo 30+50)	8869D0507..5	8869D0509..5	1	5	5
Lunghezza corpo cilindro mm 90	(pomolo 30+60)	8869D0607..5	8869D0609..5	1	5	5
Lunghezza corpo cilindro mm 100	(pomolo 30+70)	8869D0707..5	8869D0709..5	1	-	1

PER VERSIONE 3 CHIAVI TOGLIERE ..5 DAL CODICE (es. 8869D0307). NON É PRESENTE LA CODE CARD.



**R6 mercato U.K.**

Code

Confezione  
multipla  
Confezione  
singola

Min. ord.



Cilindro R6 sagomato **OVALE MAGGIORATO MONOPROFILO**, mercato **U.K.**  
Chiave piatta ottone nichelato a 6 spine. Protezione antitrapano  
nel corpo cilindro. Camma ISEO 45°. **3 CHIAVI.**  
Vite di fissaggio. (Chiave grezza codice 020839).



L C + D	OTTONE	NICHELATO	1	10	10
	Lunghezza mm 45 (35+10)	<b>881135107</b>			
Lunghezza mm 50 (40+10)	-	<b>881140109</b>	1	10	10

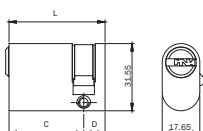

Cilindro R6 sagomato **OVALE MAGGIORATO DOPPIO PROFILO**, mercato **U.K.**  
Chiave piatta ottone nichelato a 6 spine. Protezione antitrapano  
nel corpo cilindro. Camma ISEO 45°. **3 CHIAVI.**  
Vite di fissaggio. (Chiave grezza codice 020839).



L C + D	OTTONE	NICHELATO	1	10	10
	Lunghezza mm 60 (30+30)	<b>881130307</b>			
Lunghezza mm 70 (35+35)	<b>881135357</b>	<b>881135359</b>	1	10	10
Lunghezza mm 80 (40+40)	<b>881140407</b>	<b>881140409</b>	1	10	10

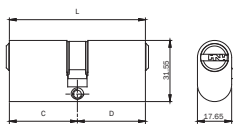

# Cilindri



## R6 mercato U.K.

Code

Confezione  
multipla  
Confezione  
singola

Min. ord.



Cilindro R6 sagomato **OVALE MAGGIORATO**, mercato **U.K.**  
con **POMOLO PIATTO** interno e chiave piatta ottone nichelato a 6 spine esterno.  
Protezione antitrapano nel corpo cilindro. Camma ISEO 45°.  
**3 CHIAVI.** Vite di fissaggio. (Chiave grezza codice 020839).



L C+D

OTTONE

NICHELATO

Lunghezza mm 60 (30+30)

**887130307**

**887130309**

1 10 10

Lunghezza mm 70 (35+35)

**887135357**

**887135359**

1 10 10

Lunghezza mm 80 (40+40)

**887140407**

**887140409**

1 10 10

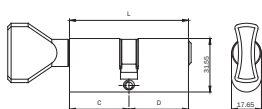



**R6**

Code  
Confezione  
multipia  
singola  
Min. ord.



Cilindro R6 **ESTERNO STACCATO** da applicare su porte spessore max mm 85.  
Abbinabile a serrature da applicare senza cilindro esterno. Chiave piatta ottone nichelato a 6 spine. Piastra e viti per fissaggio dall'interno.  
**3 CHIAVI.** (Chiave grezza codice 020839).

OTTONE	<b>860000857</b>	1	10	10
OTTONE NICHELATO	<b>860000859</b>	1	10	10

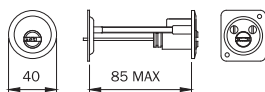

Coppia cilindro R6 **INTERNO** da applicare alla serratura e cilindro **ESTERNO STACCATO** da applicare su porte spessore max mm 85.  
Abbinabile a serrature da applicare Portoncino serie 4\*\* ed elettroserrature serie 521\* **solo scrocco**. Chiave piatta ottone nichelato a 6 spine. Piastra e viti per fissaggio dall'interno. **3 CHIAVI.**  
(Chiave grezza codice 020839). (Per serie 421-422-423-424-425-426-441-442-483-484-4510-5210-5213-5214)

OTTONE	<b>862100857</b>	1	10	10
--------	------------------	---	----	----



Coppia cilindro R6 **INTERNO** da applicare alla serratura e cilindro **ESTERNO STACCATO** da applicare su porte spessore max mm 85.  
Abbinabile a serrature da applicare **Serie 5 52N\*** **solo scrocco**. Chiave piatta ottone nichelato a 6 spine.  
Piastra e viti per fissaggio dall'interno. **3 CHIAVI.**  
(Chiave grezza codice 020839).

OTTONE	<b>862107857</b>	1	10	10
--------	------------------	---	----	----

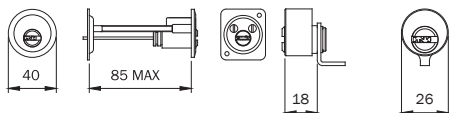

Cilindro R6 **ESTERNO FISSO Ø 26** per porte con spessore max mm 50.  
Abbinabile a serrature da applicare. Chiave piatta ottone nichelato a 6 spine.  
Tubo Ø 26 e viti per fissaggio.  
**3 CHIAVI.** (Chiave grezza codice 020839).

OTTONE	<b>862226507</b>	1	10	10
--------	------------------	---	----	----

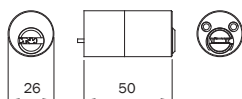

# Cilindri



## R6

Code

Min. ord.  
Confezione  
multipia  
Confezione  
singola



Coppia cilindro R6 **INTERNO** da applicare alla serratura e cilindro **ESTERNO FISSO Ø 26** per porte con spessore max mm 50. Abbinabile a serrature da applicare Portoncino ed elettroserrature solo scrocco. Chiave piatta ottone nichelato a 6 spine.  
Tubo Ø 26 e viti per fissaggio. **3 CHIAVI.** (Chiave grezza codice 020839).  
(Per serie 431-432-435-436-437-438-450-451-452-481-482-485-486-491-492-493-494-495-496-4250-4210-4950-5200-5203-5204-5205-5220-5224-5250-5253-5255)

OTTONE  
**862426507**

1 10 10

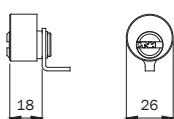
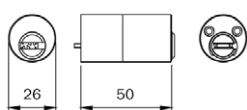

Coppia cilindro R6 **INTERNO** da applicare alla serratura e cilindro **ESTERNO FISSO Ø 26** per porte con spessore max mm 50. Abbinabile a serrature da applicare **Serie 5 52N\*** **solo scrocco**. Chiave piatta ottone nichelato a 6 spine.  
Tubo Ø 26 e viti per fissaggio. **3 CHIAVI.** (Chiave grezza codice 020839).

OTTONE  
**862427507**

1 10 10

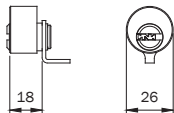
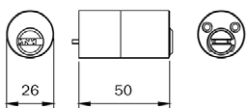

Coppia cilindri R6, **INTERNO ED ESTERNO STACCATO OTTONE**.  
Cifratura a **6 perni**, chiave reversibile in alpacca.  
Abbinabile ad elettroserrature con mandate **Serie 5 53N\***.  
Trademark sulla chiave. Protezione antitrapano nel cilindretto esterno.  
Perni di cifratura in acciaio inox. Piastra e viti per fissaggio dall'interno.  
**3 CHIAVI. CARTA DI PROPRIETÀ.**  
per porte spessore max mm 85

**862109857**

1 1 1

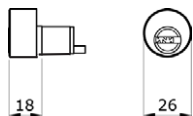
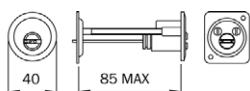

Coppia cilindri R6, **INTERNO ED ESTERNO FISSO Ø 26 OTTONE**.  
Cifratura a **6 perni**, chiave reversibile in alpacca.  
Abbinabile ad elettroserrature con mandate **Serie 5 53N\***.  
Trademark sulla chiave. Protezione antitrapano nel cilindretto esterno.  
Perni di cifratura in acciaio inox. Viti per fissaggio dall'interno.  
**3 CHIAVI. CARTA DI PROPRIETÀ.**  
per porte spessore max mm 85

**865427507**

1 1 1

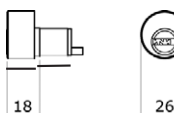
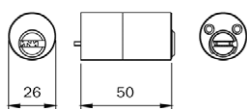





**Cilindri**

**F6 Extra**



## F6 Extra

Cilindro con livello di sicurezza certificato, con buone potenzialità di ammaestramento per controllare accessi di abitazioni o di medie realtà commerciali. F6 Extra unisce una valida potenzialità di ammaestramento con i più alti standard di sicurezza, certificati da organismi internazionali.



### Progettato e certificato

secondo la norma europea EN 1303:2015.

### Certificazione contro la manipolazione

I cilindri della serie F6 Extra hanno ottenuto tramite l'ente normativo **BSI** la certificazione numero KM544418 che attesta un'elevata resistenza al BUMPING (certificazione ottenuta in abbinamento alle serrature.)

### Certificazione SKG

**SKG** garantisce in modo continuativo la conformità dei prodotti ai più alti requisiti di sicurezza. La certificazione SKG è un valore aggiunto fondamentale per quanto riguarda le prove antieffrazione su serramenti e il marchio SKG sui prodotti è garanzia di alta resistenza combinata al top della sicurezza.



### Caratteristiche tecniche

#### Attack resistance

- Grado D
- Livello di sicurezza di base:
  - sistema di cifratura a 6 perni in acciaio inox
- Resistenza al picking grazie ai controperni in ottone sagomati a fungo
- Resistenza al trapano grazie agli inserti speciali posizionati nel corpo e nei cilindretti
- Resistenza al bumping: perni e controperni certificati contro la manipolazione

#### Key related security

- Grado 5: min. 30.000 cifrature
- Chiave standard verticale in ottone nichelato
- Cifratura a codice assegnato sulla medaglia della chiave

# Cilindri



## F6 Extra

Code

Confezione  
multipia  
Confezione  
singola

Min. ord.

Cilindro F6 Extra MONOPROFILO. Chiave verticale in ottone nichelato a 6 spine.

**RESISTENTE AL BUMPING.** Protezione antitrapano nel corpo e nel cilindretto.

Perni di cifratura in acciaio inox.

Camma DIN 8 posizioni. **3 CHIAVI.** Vite di fissaggio. (Chiave grezza codice 020609).

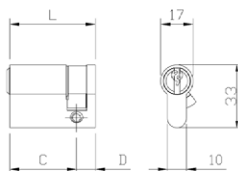

L	C + D	OTTONE		NICHELATO		
		Code	Code	1	10	10
Lunghezza mm 40	(30+10)	<b>82F6030107</b>	<b>82F6030109</b>	1	10	10
Lunghezza mm 45	(35+10)	<b>82F6035107</b>	<b>82F6035109</b>	1	10	10
Lunghezza mm 50	(40+10)	<b>82F6040107</b>	<b>82F6040109</b>	1	10	10
Lunghezza mm 55	(45+10)	<b>82F6045107</b>	<b>82F6045109</b>	1	10	10
Lunghezza mm 60	(50+10)	<b>82F6050107</b>	<b>82F6050109</b>	1	10	10
Lunghezza mm 65	(55+10)	<b>82F6055107</b>	<b>82F6055109</b>	1	10	10
Lunghezza mm 70	(60+10)	<b>82F6060107</b>	<b>82F6060109</b>	1	10	10
Lunghezza mm 75	(65+10)	<b>82F6065107</b>	<b>82F6065109</b>	1	10	10
Lunghezza mm 80	(70+10)	<b>82F6070107</b>	<b>82F6070109</b>	1	10	10
Lunghezza mm 85	(75+10)	<b>82F6075107</b>	<b>82F6075109</b>	1	10	10
Lunghezza mm 90	(80+10)	<b>82F6080107</b>	<b>82F6080109</b>	1	10	10
Lunghezza mm 95	(85+10)	<b>82F6085107</b>	<b>82F6085109</b>	1	-	1
Lunghezza mm 100	(90+10)	<b>82F6090107</b>	<b>82F6090109</b>	1	-	1



## F6 Extra

Code

Confezione  
multipla  
singola

Min. ord.

Cilindro F6 Extra DOPPIO PROFILO. Chiave verticale in ottone nichelato a 6 spine.

**RESISTENTE AL BUMPING.** Protezione antitrapano nel corpo e nel cilindretto.

Perni di cifratura in acciaio inox.

Camma DIN 30°. **3 CHIAVI.** Vite di fissaggio. (Chiave grezza codice 020609).

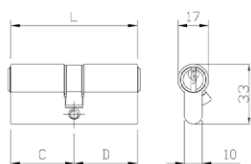

L	C + D	OTTONE		NICHELATO		
		Code	Code	1	10	10
Lunghezza mm 56	(28+28)	<b>82F6028287</b>	<b>82F6028289</b>	1	10	10
Lunghezza mm 61	(28+33)	<b>82F6028337</b>	<b>82F6028339</b>	1	10	10
Lunghezza mm 60	(30+30)	<b>82F6030307</b>	<b>82F6030309</b>	1	10	10
Lunghezza mm 65	(30+35)	<b>82F6030357</b>	<b>82F6030359</b>	1	10	10
Lunghezza mm 70	(30+40)	<b>82F6030407</b>	<b>82F6030409</b>	1	10	10
	(35+35)	<b>82F6035357</b>	<b>82F6035359</b>	1	10	10
Lunghezza mm 75	(30+45)	<b>82F6030457</b>	<b>82F6030459</b>	1	10	10
	(35+40)	<b>82F6035407</b>	<b>82F6035409</b>	1	10	10
Lunghezza mm 80	(30+50)	<b>82F6030507</b>	<b>82F6030509</b>	1	10	10
	(35+45)	<b>82F6035457</b>	<b>82F6035459</b>	1	10	10
	(40+40)	<b>82F6040407</b>	<b>82F6040409</b>	1	10	10
Lunghezza mm 85	(30+55)	<b>82F6030557</b>	<b>82F6030559</b>	1	10	10
	(35+50)	<b>82F6035507</b>	<b>82F6035509</b>	1	10	10
	(40+45)	<b>82F6040457</b>	<b>82F6040459</b>	1	10	10
Lunghezza mm 90	(30+60)	<b>82F6030607</b>	<b>82F6030609</b>	1	10	10
	(35+55)	<b>82F6035557</b>	<b>82F6035559</b>	1	10	10
	(40+50)	<b>82F6040507</b>	<b>82F6040509</b>	1	10	10
	(45+45)	<b>82F6045457</b>	<b>82F6045459</b>	1	10	10
Lunghezza mm 95	(30+65)	<b>82F6030657</b>	<b>82F6030659</b>	1	-	1
	(35+60)	<b>82F6035607</b>	<b>82F6035609</b>	1	-	1
	(40+55)	<b>82F6040557</b>	<b>82F6040559</b>	1	-	1
	(45+50)	<b>82F6045507</b>	<b>82F6045509</b>	1	-	1
Lunghezza mm 100	(30+70)	<b>82F6030707</b>	<b>82F6030709</b>	1	-	1
	(35+65)	<b>82F6035657</b>	<b>82F6035659</b>	1	-	1
	(40+60)	<b>82F6040607</b>	<b>82F6040609</b>	1	-	1
	(45+55)	<b>82F6045557</b>	<b>82F6045559</b>	1	-	1
	(50+50)	<b>82F6050507</b>	<b>82F6050509</b>	1	-	1
Lunghezza mm 105	(30+75)	<b>82F6030757</b>	<b>82F6030759</b>	1	-	1
	(35+70)	<b>82F6035707</b>	<b>82F6035709</b>	1	-	1
	(40+65)	<b>82F6040657</b>	<b>82F6040659</b>	1	-	1
	(45+60)	<b>82F6045607</b>	<b>82F6045609</b>	1	-	1
	(50+55)	<b>82F6050557</b>	<b>82F6050559</b>	1	-	1
Lunghezza mm 110	(30+80)	<b>82F6030807</b>	<b>82F6030809</b>	1	-	1
	(35+75)	<b>82F6035757</b>	<b>82F6035759</b>	1	-	1
	(40+70)	<b>82F6040707</b>	<b>82F6040709</b>	1	-	1
	(45+65)	<b>82F6045657</b>	<b>82F6045659</b>	1	-	1
	(50+60)	<b>82F6050607</b>	<b>82F6050609</b>	1	-	1
	(55+55)	<b>82F6055557</b>	<b>82F6055559</b>	1	-	1

# Cilindri



## F6 Extra

Code

Confezione  
multipla  
singola

Min. ord.

L C+D				
	OTTONE	NICHELATO		
Lunghezza mm 115 (30+85)	82F6030857	82F6030859	1	- 1
(35+80)	82F6035807	82F6035809	1	- 1
(40+75)	82F6040757	82F6040759	1	- 1
(45+70)	82F6045707	82F6045709	1	- 1
(50+65)	82F6050657	82F6050659	1	- 1
(55+60)	82F6055607	82F6055609	1	- 1
Lunghezza mm 120 (30+90)	82F6030907	82F6030909	1	- 1
(35+85)	82F6035857	82F6035859	1	- 1
(40+80)	82F6040807	82F6040809	1	- 1
(45+75)	82F6045757	82F6045759	1	- 1
(50+70)	82F6050707	82F6050709	1	- 1
(55+65)	82F6055657	82F6055659	1	- 1
(60+60)	82F6060607	82F6060609	1	- 1
Lunghezza mm 125 (35+90)	82F6035907	82F6035909	1	- 1
(40+85)	82F6040857	82F6040859	1	- 1
(45+80)	82F6045807	82F6045809	1	- 1
(50+75)	82F6050757	82F6050759	1	- 1
(55+70)	82F6055707	82F6055709	1	- 1
(60+65)	82F6060657	82F6060659	1	- 1
Lunghezza mm 130 (40+90)	82F6040907	82F6040909	1	- 1
(45+85)	82F6045857	82F6045859	1	- 1
(50+80)	82F6050807	82F6050809	1	- 1
(55+75)	82F6055757	82F6055759	1	- 1
(60+70)	82F6060707	82F6060709	1	- 1



## F6 Extra

Code

 Confezione  
 multipla  
 singola

Min. ord.



Cilindro F6 Extra a DOPPIO PROFILO. Chiave verticale in ottone nichelato 6 spine.

**DOPPIA FUNZIONE**, funzionante anche con chiavi inserite.

**RESISTENTE AL BUMPING**. Perni di cifratura in acciaio inox.

Protezione antitrapano nel corpo e nel cilindretto. Camma DIN 30°.

**3 CHIAVI**. Vite di fissaggio. (Chiave grezza codice 020609).

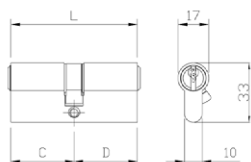

L	C + D	OTTONE		NICHELATO	
		Code	Code	Min. ord.	Min. ord.
Lunghezza mm 60	(30+30)	82F6930307	82F6930309	1	10
Lunghezza mm 65	(30+35)	82F6930357	82F6930359	1	10
Lunghezza mm 70	(30+40)	82F6930407	82F6930409	1	10
	(35+35)	82F6935357	82F6935359	1	10
Lunghezza mm 75	(30+45)	82F6930457	82F6930459	1	10
	(35+40)	82F6935407	82F6935409	1	10
Lunghezza mm 80	(30+50)	82F6930507	82F6930509	1	10
	(35+45)	82F6935457	82F6935459	1	10
	(40+40)	82F6940407	82F6940409	1	10
Lunghezza mm 85	(30+55)	82F6930557	82F6930559	1	10
	(35+50)	82F6935507	82F6935509	1	10
	(40+45)	82F6940457	82F6940459	1	10
Lunghezza mm 90	(30+60)	82F6930607	82F6930609	1	10
	(35+55)	82F6935557	82F6935559	1	10
	(40+50)	82F6940507	82F6940509	1	10
	(45+45)	82F6945457	82F6945459	1	10
Lunghezza mm 95	(30+65)	82F6930657	82F6930659	1	-
	(35+60)	82F6935607	82F6935609	1	-
	(40+55)	82F6940557	82F6940559	1	-
	(45+50)	82F6945507	82F6945509	1	-
Lunghezza mm 100	(30+70)	82F6930707	82F6930709	1	-
	(35+65)	82F6935657	82F6935659	1	-
	(40+60)	82F6940607	82F6940609	1	-
	(45+55)	82F6945557	82F6945559	1	-
	(50+50)	82F6950507	82F6950509	1	-
Lunghezza mm 105	(30+75)	82F6930757	82F6930759	1	-
	(35+70)	82F6935707	82F6935709	1	-
	(40+65)	82F6940657	82F6940659	1	-
	(45+60)	82F6945607	82F6945609	1	-
	(50+55)	82F6950557	82F6950559	1	-
Lunghezza mm 110	(30+80)	82F6930807	82F6930809	1	-
	(35+75)	82F6935757	82F6935759	1	-
	(40+70)	82F6940707	82F6940709	1	-
	(45+65)	82F6945657	82F6945659	1	-
	(50+60)	82F6950607	82F6950609	1	-
(55+55)	82F6955557	82F6955559	1	-	

# Cilindri



## F6 Extra

Code

Confezione  
multipia  
singola

Min. ord.

L C+D				
	OTTONE	NICHELATO		
Lunghezza mm 115 (30+85)	82F6930857	82F6930859	1	- 1
(35+80)	82F6935807	82F6935809	1	- 1
(40+75)	82F6940757	82F6940759	1	- 1
(45+70)	82F6945707	82F6945709	1	- 1
(50+65)	82F6950657	82F6950659	1	- 1
(55+60)	82F6955607	82F6955609	1	- 1
Lunghezza mm 120 (30+90)	82F6930907	82F6930909	1	- 1
(35+85)	82F6935857	82F6935859	1	- 1
(40+80)	82F6940807	82F6940809	1	- 1
(45+75)	82F6945757	82F6945759	1	- 1
(50+70)	82F6950707	82F6950709	1	- 1
(55+65)	82F6955657	82F6955659	1	- 1
(60+60)	82F6960607	82F6960609	1	- 1
Lunghezza mm 125 (35+90)	82F6935907	82F6935909	1	- 1
(40+85)	82F6940857	82F6940859	1	- 1
(45+80)	82F6945807	82F6945809	1	- 1
(50+75)	82F6950757	82F6950759	1	- 1
(55+70)	82F6955707	82F6955709	1	- 1
(60+65)	82F6960657	82F6960659	1	- 1
Lunghezza mm 130 (40+90)	82F6940907	82F6940909	1	- 1
(45+85)	82F6945857	82F6945859	1	- 1
(50+80)	82F6950807	82F6950809	1	- 1
(55+75)	82F6955757	82F6955759	1	- 1
(60+70)	82F6960707	82F6960709	1	- 1





## F6 Extra

Code

Confezione  
multipla  
singola

Min. ord.



Cilindro F6 Extra a PROFILO EUROPEO con POMOLO TONDO interno e chiave verticale in ottone nichelato a 6 spine. **RESISTENTE AL BUMPING**. Perni di cifratura in acciaio inox. Protezione antitrapano nel corpo e nel cilindretto. Camma DIN 30°.

**3 CHIAVI**. Vite di fissaggio. (Chiave grezza codice 020609).

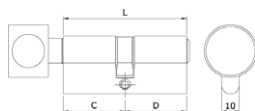

	L	C + D	OTTONE	NICHELATO			
Lunghezza mm 56	(pomolo 28+28)		82F6828287	82F6828289	1	10	10
Lunghezza mm 61	(pomolo 28+33)		82F6828337	82F6828339	1	10	10
Lunghezza mm 60	(pomolo 30+30)		82F6830307	82F6830309	1	10	10
Lunghezza mm 65	(pomolo 30+35)		82F6830357	82F6830359	1	10	10
Lunghezza mm 70	(pomolo 30+40)		82F6830407	82F6830409	1	10	10
	(pomolo 35+35)		82F6835357	82F6835359	1	10	10
Lunghezza mm 75	(pomolo 30+45)		82F6830457	82F6830459	1	10	10
	(pomolo 35+40)		82F6835407	82F6835409	1	10	10
Lunghezza mm 80	(pomolo 30+50)		82F6830507	82F6830509	1	10	10
	(pomolo 35+45)		82F6835457	82F6835459	1	10	10
	(pomolo 40+40)		82F6840407	82F6840409	1	10	10
Lunghezza mm 85	(pomolo 30+55)		82F6830557	82F6830559	1	10	10
	(pomolo 35+50)		82F6835507	82F6835509	1	10	10
	(pomolo 40+45)		82F6840457	82F6840459	1	10	10
Lunghezza mm 90	(pomolo 30+60)		82F6830607	82F6830609	1	10	10
	(pomolo 35+55)		82F6835557	82F6835559	1	10	10
	(pomolo 40+50)		82F6840507	82F6840509	1	10	10
	(pomolo 45+45)		82F6845457	82F6845459	1	10	10
Lunghezza mm 95	(pomolo 30+65)		82F6830657	82F6830659	1	-	1
	(pomolo 35+60)		82F6835607	82F6835609	1	-	1
	(pomolo 40+55)		82F6840557	82F6840559	1	-	1
	(pomolo 45+50)		82F6845507	82F6845509	1	-	1
Lunghezza mm 100	(pomolo 35+65)		82F6835657	82F6835659	1	-	1
	(pomolo 40+60)		82F6840607	82F6840609	1	-	1
	(pomolo 45+55)		82F6845557	82F6845559	1	-	1
	(pomolo 50+50)		82F6850507	82F6850509	1	-	1
Lunghezza mm 105	(pomolo 40+65)		82F6840657	82F6840659	1	-	1
	(pomolo 45+60)		82F6845607	82F6845609	1	-	1
	(pomolo 50+55)		82F6850557	82F6850559	1	-	1
Lunghezza mm 110	(pomolo 45+65)		82F6845657	82F6845659	1	-	1
	(pomolo 50+60)		82F6850607	82F6850609	1	-	1
	(pomolo 55+55)		82F6855557	82F6855559	1	-	1
Lunghezza mm 115	(pomolo 45+70)		82F6845707	82F6845709	1	-	1
	(pomolo 50+65)		82F6850657	82F6850659	1	-	1
	(pomolo 55+60)		82F6855607	82F6855609	1	-	1
Lunghezza mm 120	(pomolo 55+65)		82F6855657	82F6855659	1	-	1
	(pomolo 60+60)		82F6860607	82F6860609	1	-	1
Lunghezza mm 125	(pomolo 60+65)		82F6860657	82F6860659	1	-	1

# Cilindri



## F6 Extra

Code

Confezione  
multipla  
Confezione  
singola

Min. ord.



Cilindro F6 Extra a PROFILO EUROPEO predisposto per pomolo interno e chiave verticale in ottone nichelato a 6 spine. **RESISTENTE AL BUMPING.**

Perni di cifratura in acciaio inox. Protezione antitrapano nel corpo e nel cilindretto.

**Codolo Ø 8 x 75** . Camma DIN 30°.

**3 CHIAVI.** Vite di fissaggio. (Chiave grezza codice 020609).

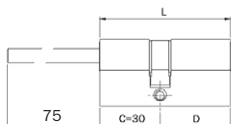

	L	C + D	OTTONE	NICHELATO			
Lunghezza corpo cilindro mm 60 (pomolo 30+30)			<b>82F66D0307</b>	<b>82F66D0309</b>	1	10	10
Lunghezza corpo cilindro mm 65 (pomolo 30+35)			<b>82F66D0357</b>	<b>82F66D0359</b>	1	10	10
Lunghezza corpo cilindro mm 70 (pomolo 30+40)			<b>82F66D0407</b>	<b>82F66D0409</b>	1	10	10
Lunghezza corpo cilindro mm 75 (pomolo 30+45)			<b>82F66D0457</b>	<b>82F66D0459</b>	1	10	10
Lunghezza corpo cilindro mm 80 (pomolo 30+50)			<b>82F66D0507</b>	<b>82F66D0509</b>	1	10	10
Lunghezza corpo cilindro mm 85 (pomolo 30+55)			<b>82F66D0557</b>	<b>82F66D0559</b>	1	10	10
Lunghezza corpo cilindro mm 90 (pomolo 30+60)			<b>82F66D0607</b>	<b>82F66D0609</b>	1	10	10
Lunghezza corpo cilindro mm 95 (pomolo 30+65)			<b>82F66D0657</b>	<b>82F66D0659</b>	1	-	1



**Cilindri**

**F6**



## F6

F6, dotato di soluzioni affidabili contro i tentativi di scasso, è il cilindro giusto per gestire un impianto di ammaestramento, che metta al sicuro gli accessi che richiedono una protezione di base.



### Progettato e certificato

secondo la norma europea EN 1303:2015.

Il cilindro F6 è certificato a un livello di sicurezza di base, e presenta all'interno del corpo cilindro soluzioni tecniche di protezione contro gli attacchi indesiderati.

### Caratteristiche tecniche

#### Attack resistance

- Grado 0
- Livello di sicurezza di base: sistema di cifratura a 6 perni in acciaio inox
- Resistenza al picking grazie ai controperni in ottone sagomati a fungo
- Resistenza al trapano grazie agli inserti posizionati in entrambi i lati del corpo cilindro

#### Key related security

- Grado 6: min 100.000 cifrature
- Chiave standard verticale in ottone nichelato
- Cifratura a codice assegnato sulla medaglia della chiave

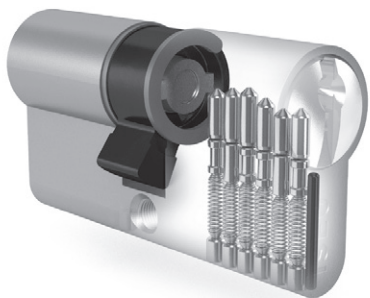

# Cilindri



## F6

Code

Confezione  
multipla  
Confezione  
singola

Min. ord.

Cilindro F6 MONOPROFILO. Chiave verticale in ottone nichelato a 6 spine.  
Protezione antitrapano nel corpo cilindro. Camma DIN 8 posizioni.

**3 CHIAVI.** Vite di fissaggio. (Chiave grezza codice 020609).

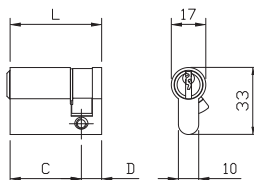

L	C + D	OTTONE		NICHELATO		
		810930107	810930109	1	10	10
Lunghezza mm 40	(30+10)	810935107	810935109	1	10	10
Lunghezza mm 45	(35+10)	810940107	810940109	1	10	10
Lunghezza mm 50	(40+10)	810945107	810945109	1	10	10
Lunghezza mm 55	(45+10)	810950107	810950109	1	10	10
Lunghezza mm 60	(50+10)	810955107	810955109	1	10	10
Lunghezza mm 65	(55+10)	810960107	810960109	1	10	10
Lunghezza mm 70	(60+10)	810965107	810965109	1	10	10
Lunghezza mm 75	(65+10)	810970107	810970109	1	10	10
Lunghezza mm 80	(70+10)	810975107	810975109	1	10	10
Lunghezza mm 85	(75+10)	810980107	810980109	1	10	10
Lunghezza mm 90	(80+10)	810985107	810985109	1	-	1
Lunghezza mm 95	(85+10)	810990107	810990109	1	-	1
Lunghezza mm 100	(90+10)					



**F6**

Code

Confezione  
multipla  
singola

Min. ord.

Cilindro F6 a DOPPIO PROFILO. Chiave verticale in ottone nichelato a 6 spine.

Protezione antitrapano nel corpo cilindro. Camma DIN 30°.

**3 CHIAVI.** Vite di fissaggio. (Chiave grezza codice 020609).

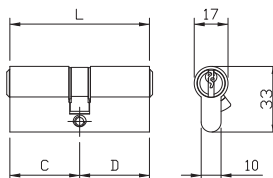

L	C + D	OTTONE		NICHELATO		
		Code	Code	Confezione multipla	Confezione singola	Min. ord.
Lunghezza mm 56	(28+28)	810928287	810928289	1	10	10
Lunghezza mm 61	(28+33)	810928337	810928339	1	10	10
Lunghezza mm 60	(30+30)	810930307	810930309	1	10	10
Lunghezza mm 65	(30+35)	810930357	810930359	1	10	10
Lunghezza mm 70	(30+40)	810930407	810930409	1	10	10
	(35+35)	810935357	810935359	1	10	10
Lunghezza mm 75	(30+45)	810930457	810930459	1	10	10
	(35+40)	810935407	810935409	1	10	10
Lunghezza mm 80	(30+50)	810930507	810930509	1	10	10
	(35+45)	810935457	810935459	1	10	10
	(40+40)	810940407	810940409	1	10	10
Lunghezza mm 85	(30+55)	810930557	810930559	1	10	10
	(35+50)	810935507	810935509	1	10	10
	(40+45)	810940457	810940459	1	10	10
Lunghezza mm 90	(30+60)	810930607	810930609	1	10	10
	(35+55)	810935557	810935559	1	10	10
	(40+50)	810940507	810940509	1	10	10
	(45+45)	810945457	810945459	1	10	10
Lunghezza mm 95	(30+65)	810930657	810930659	1	-	1
	(35+60)	810935607	810935609	1	-	1
	(40+55)	810940557	810940559	1	-	1
	(45+50)	810945507	810945509	1	-	1
Lunghezza mm 100	(30+70)	810930707	810930709	1	-	1
	(35+65)	810935657	810935659	1	-	1
	(40+60)	810940607	810940609	1	-	1
	(45+55)	810945557	810945559	1	-	1
	(50+50)	810950507	810950509	1	-	1
Lunghezza mm 105	(30+75)	810930757	810930759	1	-	1
	(35+70)	810935707	810935709	1	-	1
	(40+65)	810940657	810940659	1	-	1
	(45+60)	810945607	810945609	1	-	1
	(50+55)	810950557	810950559	1	-	1
Lunghezza mm 110	(30+80)	810930807	810930809	1	-	1
	(35+75)	810935757	810935759	1	-	1
	(40+70)	810940707	810940709	1	-	1
	(45+65)	810945657	810945659	1	-	1
	(50+60)	810950607	810950609	1	-	1
	(55+55)	810955557	810955559	1	-	1

# Cilindri



## F6

Code

Confezione  
multipia  
Confezione  
singola

Min. ord.



L C + D	OTTONE	NICHELATO			
Lunghezza mm 115 (30+85)	810930857	810930859	1	-	1
(35+80)	810935807	810935809	1	-	1
(40+75)	810940757	810940759	1	-	1
(45+70)	810945707	810945709	1	-	1
(50+65)	810950657	810950659	1	-	1
(55+60)	810955607	810955609	1	-	1
Lunghezza mm 120 (30+90)	810930907	810930909	1	-	1
(35+85)	-	810935859	1	-	1
(40+80)	-	810940809	1	-	1
(45+75)	810945757	810945759	1	-	1
(50+70)	810950707	810950709	1	-	1
(55+65)	810955657	810955659	1	-	1
(60+60)	810960607	810960609	1	-	1
Lunghezza mm 125 (35+90)	810935907	810935909	1	-	1
(40+85)	810940857	810940859	1	-	1
(45+80)	810945807	810945809	1	-	1
(50+75)	810950757	810950759	1	-	1
(55+70)	810955707	810955709	1	-	1
(60+65)	810960657	810960659	1	-	1
Lunghezza mm 130 (40+90)	810940907	810940909	1	-	1
(45+85)	810945857	810945859	1	-	1
(50+80)	810950807	810950809	1	-	1
(55+75)	810955757	810955759	1	-	1
(60+70)	810960707	810960709	1	-	1





**F6**

Code

Confezione  
multipla  
singola

Min. ord.

Cilindro F6 a DOPPIO PROFILO. Chiave verticale in ottone nichelato 6 spine.

**DOPPIA FUNZIONE**, funzionante anche con chiavi inserite. Protezione antitrapano nel corpo cilindro. Camma DIN 30°.

**3 CHIAVI**. Vite di fissaggio. (Chiave grezza codice 020609).

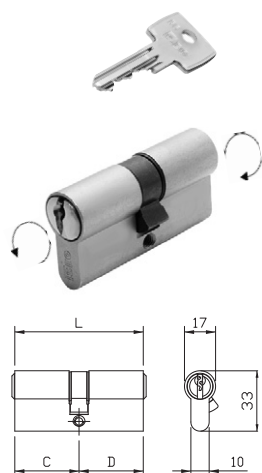

L	C + D	OTTONE		NICHELATO	
		Code	Code	Min. ord.	Min. ord.
Lunghezza mm 60	(30+30)	819930307	819930309	1	10
Lunghezza mm 65	(30+35)	819930357	819930359	1	10
Lunghezza mm 70	(30+40)	819930407	819930409	1	10
	(35+35)	819935357	819935359	1	10
Lunghezza mm 75	(30+45)	819930457	819930459	1	10
	(35+40)	819935407	819935409	1	10
Lunghezza mm 80	(30+50)	819930507	819930509	1	10
	(35+45)	819935457	819935459	1	10
	(40+40)	819940407	819940409	1	10
Lunghezza mm 85	(30+55)	819930557	819930559	1	10
	(35+50)	819935507	819935509	1	10
	(40+45)	819940457	819940459	1	10
Lunghezza mm 90	(30+60)	819930607	819930609	1	10
	(35+55)	819935557	819935559	1	10
	(40+50)	819940507	819940509	1	10
	(45+45)	819945457	819945459	1	10
Lunghezza mm 95	(30+65)	819930657	819930659	1	-
	(35+60)	819935607	819935609	1	-
	(40+55)	819940557	819940559	1	-
	(45+50)	819945507	819945509	1	-
Lunghezza mm 100	(30+70)	819930707	819930709	1	-
	(35+65)	819935657	819935659	1	-
	(40+60)	819940607	819940609	1	-
	(45+55)	819945557	819945559	1	-
	(50+50)	819950507	819950509	1	-
Lunghezza mm 105	(30+75)	819930757	819930759	1	-
	(35+70)	819935707	819935709	1	-
	(40+65)	819940657	819940659	1	-
	(45+60)	819945607	819945609	1	-
	(50+55)	819950557	819950559	1	-
Lunghezza mm 110	(30+80)	819930807	819930809	1	-
	(35+75)	819935757	819935759	1	-
	(40+70)	819940707	819940709	1	-
	(45+65)	819945657	819945659	1	-
	(50+60)	819950607	819950609	1	-
	(55+55)	819955557	819955559	1	-

# Cilindri



## F6

L C + D	Code		Confezione		Min. ord.
	OTTONE	NICHELATO	multipla	singola	
Lunghezza mm 115 (30+85)	819930857	819930859	1	-	1
(35+80)	819935807	819935809	1	-	1
(40+75)	819940757	819940759	1	-	1
(45+70)	819945707	819945709	1	-	1
(50+65)	819950657	819950659	1	-	1
(55+60)	819955607	819955609	1	-	1
Lunghezza mm 120 (30+90)	819930907	819930909	1	-	1
(35+85)	819935857	819935859	1	-	1
(40+80)	819940807	819940809	1	-	1
(45+75)	819945757	819945759	1	-	1
(50+70)	819950707	819950709	1	-	1
(55+65)	819955657	819955659	1	-	1
(60+60)	819960607	819960609	1	-	1
Lunghezza mm 125 (35+90)	819935907	819935909	1	-	1
(40+85)	819940857	819940859	1	-	1
(45+80)	819945807	819945809	1	-	1
(50+75)	819950757	819950759	1	-	1
(55+70)	819955707	819955709	1	-	1
(60+65)	819960657	819960659	1	-	1
Lunghezza mm 130 (40+90)	819940907	819940909	1	-	1
(45+85)	819945857	819945859	1	-	1
(50+80)	819950807	819950809	1	-	1
(55+75)	819955757	819955759	1	-	1
(60+70)	819960707	819960709	1	-	1



**F6**

Code

Confezione  
multipla  
singola

Min. ord.

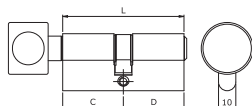

Cilindro F6 a PROFILO EUROPEO con POMOLO TONDO interno.  
Chiave verticale in ottone nichelato a 6 spine.  
Protezione antitrapano nel corpo cilindro. Camma DIN 30°.  
**3 CHIAVI.** Vite di fissaggio. (Chiave grezza codice 020609).



	L	C + D					
			OTTONE	NICHELATO			
Lunghezza mm 56	(pomolo 28+28)		<b>818928287</b>	<b>818928289</b>	1	10	10
Lunghezza mm 61	(pomolo 28+33)		<b>818928337</b>	<b>818928339</b>	1	10	10
Lunghezza mm 60	(pomolo 30+30)		<b>818930307</b>	<b>818930309</b>	1	10	10
Lunghezza mm 65	(pomolo 30+35)		<b>818930357</b>	<b>818930359</b>	1	10	10
Lunghezza mm 70	(pomolo 30+40)		<b>818930407</b>	<b>818930409</b>	1	10	10
	(pomolo 35+35)		<b>818935357</b>	<b>818935359</b>	1	10	10
Lunghezza mm 75	(pomolo 30+45)		<b>818930457</b>	<b>818930459</b>	1	10	10
	(pomolo 35+40)		<b>818935407</b>	<b>818935409</b>	1	10	10
Lunghezza mm 80	(pomolo 30+50)		<b>818930507</b>	<b>818930509</b>	1	10	10
	(pomolo 35+45)		<b>818935457</b>	<b>818935459</b>	1	10	10
	(pomolo 40+40)		<b>818940407</b>	<b>818940409</b>	1	10	10
Lunghezza mm 85	(pomolo 30+55)		<b>818930557</b>	<b>818930559</b>	1	10	10
	(pomolo 35+50)		<b>818935507</b>	<b>818935509</b>	1	10	10
	(pomolo 40+45)		<b>818940457</b>	<b>818940459</b>	1	10	10
Lunghezza mm 90	(pomolo 30+60)		<b>818930607</b>	<b>818930609</b>	1	10	10
	(pomolo 35+55)		<b>818935557</b>	<b>818935559</b>	1	10	10
	(pomolo 40+50)		<b>818940507</b>	<b>818940509</b>	1	10	10
	(pomolo 45+45)		<b>818945457</b>	<b>818945459</b>	1	10	10
Lunghezza mm 95	(pomolo 30+65)		<b>818930657</b>	<b>818930659</b>	1	-	1
	(pomolo 35+60)		<b>818935607</b>	<b>818935609</b>	1	-	1
	(pomolo 40+55)		<b>818940557</b>	<b>818940559</b>	1	-	1
	(pomolo 45+50)		<b>818945507</b>	<b>818945509</b>	1	-	1
Lunghezza mm 100	(pomolo 35+65)		<b>818935657</b>	<b>818935659</b>	1	-	1
	(pomolo 40+60)		<b>818940607</b>	<b>818940609</b>	1	-	1
	(pomolo 45+55)		<b>818945557</b>	<b>818945559</b>	1	-	1
	(pomolo 50+50)		<b>818950507</b>	<b>818950509</b>	1	-	1
Lunghezza mm 105	(pomolo 40+65)		<b>818940657</b>	<b>818940659</b>	1	-	1
	(pomolo 45+60)		<b>818945607</b>	<b>818945609</b>	1	-	1
	(pomolo 50+55)		<b>818950557</b>	-	1	-	1
Lunghezza mm 110	(pomolo 45+65)		<b>818945657</b>	<b>818945659</b>	1	-	1
	(pomolo 50+60)		<b>818950607</b>	<b>818950609</b>	1	-	1
	(pomolo 55+55)		<b>818955557</b>	<b>818955559</b>	1	-	1
Lunghezza mm 115	(pomolo 45+70)		<b>818945707</b>	<b>818945709</b>	1	-	1
	(pomolo 50+65)		<b>818950657</b>	<b>818950659</b>	1	-	1
	(pomolo 55+60)		<b>818955607</b>	<b>818955609</b>	1	-	1
Lunghezza mm 120	(pomolo 55+65)		<b>818955657</b>	-	1	-	1
	(pomolo 60+60)		<b>818960607</b>	<b>818960609</b>	1	-	1
Lunghezza mm 125	(pomolo 60+65)		<b>818960657</b>	<b>818960659</b>	1	-	1

# Cilindri



## F6

Code

Confezione  
multipla  
Confezione  
singola

Min. ord.

Cilindro F6 a PROFILO EUROPEO predisposto per pomolo e chiave verticale in ottone nichelato a 6 spine. Protezione antitrapano nel corpo cilindro.

**Codolo Ø 8 x 75.** Camma DIN 30°. **3 CHIAVI.**

Vite di fissaggio. (Chiave grezza codice 020609).



	L	C + D					
			OTTONE	NICHELATO			
Lunghezza corpo cilindro mm 60 (pomolo 30+30)			<b>8169D0307</b>	<b>8169D0309</b>	1	10	10
Lunghezza corpo cilindro mm 65 (pomolo 30+35)			<b>8169D0357</b>	<b>8169D0359</b>	1	10	10
Lunghezza corpo cilindro mm 70 (pomolo 30+40)			<b>8169D0407</b>	<b>8169D0409</b>	1	10	10
Lunghezza corpo cilindro mm 75 (pomolo 30+45)			<b>8169D0457</b>	<b>8169D0459</b>	1	10	10
Lunghezza corpo cilindro mm 80 (pomolo 30+50)			<b>8169D0507</b>	<b>8169D0509</b>	1	10	10
Lunghezza corpo cilindro mm 85 (pomolo 30+55)			<b>8169D0557</b>	<b>8169D0559</b>	1	10	10
Lunghezza corpo cilindro mm 90 (pomolo 30+60)			<b>8169D0607</b>	<b>8169D0609</b>	1	10	10
Lunghezza corpo cilindro mm 95 (pomolo 30+65)			<b>8169D0657</b>	<b>8169D0659</b>	1	-	1

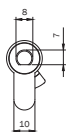
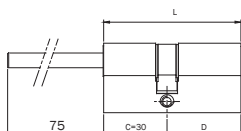



**Cilindri**

**F5**



**F5**

Il cilindro F5 assicura un livello standard di protezione contro gli attacchi con il trapano e offre la sufficiente sicurezza per gli accessi.



Progettato

secondo la norma europea EN 1303:2015.

Caratteristiche tecniche

Attack resistance

- Grado 0
- Livello di sicurezza di base: sistema di cifratura a 5 perni
- Resistenza al picking grazie ai contoperni in ottone di forma a fungo

Key related security

- Grado 4: 30.000 cifrature
- Chiave standard verticale in ottone nichelato
- Cifratura a codice assegnato sulla medaglia della chiave

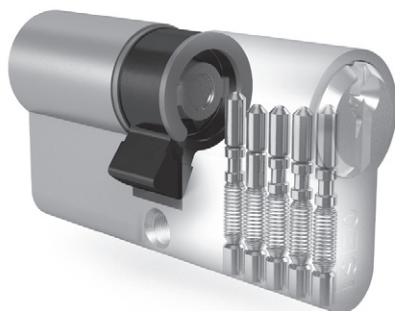

# Cilindri



## F5

Code

Confezione  
multipia  
Confezione  
singola

Min. ord.

Cilindro F5 a DOPPIO PROFILO, chiave 5 spine grande. Camma DIN dritta.

**3 CHIAVI.** Vite di fissaggio. (Chiave grezza codice 020259).

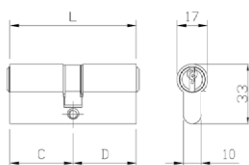

	L	C + D	OTTONE	NICHELATO			
Lunghezza mm 42	(21+21)	chiave grande 3 spine 020239	<b>820821217</b>	<b>820821219</b>	1	10	10
Lunghezza mm 50	(25+25)	chiave grande 4 spine 020249	<b>820825257</b>	<b>820825259</b>	1	10	10
Lunghezza mm 55	(25+30)	chiave grande 4 spine 020249	<b>820825307</b>	<b>820825309</b>	1	10	10
Lunghezza mm 56	(28+28)		<b>820828287</b>	<b>820828289</b>	1	10	10
Lunghezza mm 61	(28+33)		<b>820828337</b>	<b>820828339</b>	1	10	10
Lunghezza mm 60	(30+30)		<b>820830307</b>	<b>820830309</b>	1	10	10
Lunghezza mm 65	(30+35)		<b>820830357</b>	<b>820830359</b>	1	10	10
Lunghezza mm 70	(30+40)		<b>820830407</b>	<b>820830409</b>	1	10	10
	(35+35)		<b>820835357</b>	<b>820835359</b>	1	10	10
Lunghezza mm 75	(30+45)		<b>820830457</b>	<b>820830459</b>	1	10	10
	(35+40)		<b>820835407</b>	<b>820835409</b>	1	10	10
Lunghezza mm 80	(30+50)		<b>820830507</b>	<b>820830509</b>	1	10	10
	(35+45)		<b>820835457</b>	<b>820835459</b>	1	10	10
	(40+40)		<b>820840407</b>	<b>820840409</b>	1	10	10
Lunghezza mm 85	(30+55)		<b>820830557</b>	<b>820830559</b>	1	10	10
	(35+50)		<b>820835507</b>	<b>820835509</b>	1	10	10
	(40+45)		<b>820840457</b>	<b>820840459</b>	1	10	10
Lunghezza mm 90	(30+60)		<b>820830607</b>	<b>820830609</b>	1	10	10
	(40+50)		<b>820840507</b>	<b>820840509</b>	1	10	10
	(45+45)		<b>820845457</b>	<b>820845459</b>	1	10	10
Lunghezza mm 95	(30+65)		<b>820830657</b>	<b>820830659</b>	1	-	1
	(40+55)		<b>820840557</b>	<b>820840559</b>	1	-	1
Lunghezza mm 100	(30+70)		<b>820830707</b>	<b>820830709</b>	1	-	1
	(35+65)		<b>820835657</b>	<b>820835659</b>	1	-	1
	(40+60)		<b>820840607</b>	<b>820840609</b>	1	-	1
	(50+50)		<b>820850507</b>	<b>820850509</b>	1	-	1
Lunghezza mm 105	(30+75)		<b>820830757</b>	<b>820830759</b>	1	-	1
	(50+55)		<b>820850557</b>	<b>820850559</b>	1	-	1
Lunghezza mm 110	(30+80)		<b>820830807</b>	<b>820830809</b>	1	-	1
	(50+60)		<b>820850607</b>	<b>820850609</b>	1	-	1
Lunghezza mm 120	(65+55)		<b>820865557</b>	<b>820865559</b>	1	-	1





**F5**

Code

Confezione  
multipla  
singola

Min. ord.



Cilindro F5 MONOPROFILO, chiave 5 spine grande. Camma DIN 30°.

**3 CHIAVI.** Vite di fissaggio. (Chiave grezza codice 020259).



L	C + D	OTTONE	NICHELATO			
Lunghezza mm 35	(25+10)	<b>820925107</b>	<b>820925109</b>	1	10	10

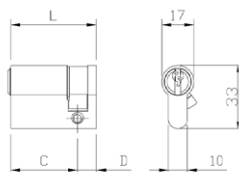

Cilindro F5 MONOPROFILO, chiave 5 spine grande. Camma DIN 8 posizioni.

**3 CHIAVI.** Vite di fissaggio. (Chiave grezza codice 020259).



L	C + D	OTTONE	NICHELATO			
Lunghezza mm 40	(30+10)	<b>820930107</b>	<b>820930109</b>	1	10	10
Lunghezza mm 45	(35+10)	<b>820935107</b>	<b>820935109</b>	1	10	10
Lunghezza mm 50	(40+10)	<b>820940107</b>	<b>820940109</b>	1	10	10
Lunghezza mm 55	(45+10)	<b>820945107</b>	<b>820945109</b>	1	10	10
Lunghezza mm 60	(50+10)	<b>820950107</b>	<b>820950109</b>	1	10	10
Lunghezza mm 65	(55+10)	<b>820955107</b>	<b>820955109</b>	1	10	10
Lunghezza mm 70	(60+10)	<b>820960107</b>	<b>820960109</b>	1	10	10
Lunghezza mm 75	(65+10)	<b>820965107</b>	<b>820965109</b>	1	10	10
Lunghezza mm 80	(70+10)	<b>820970107</b>	<b>820970109</b>	1	10	10
Lunghezza mm 90	(80+10)	<b>820980107</b>	<b>820980109</b>	1	10	10
Lunghezza mm 100	(90+10)	<b>820990107</b>	<b>820990109</b>	1	-	1
Lunghezza mm 105	(95+10)	<b>820995107</b>	<b>820995109</b>	1	-	1

# Cilindri



## F5

Cilindro F5 a DOPPIO PROFILO, chiave 5 spine grande. Camma DIN 30°.

**3 CHIAVI.** Vite di fissaggio. (Chiave grezza codice 020259).

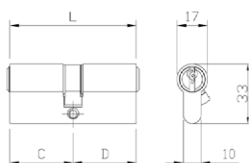

Code

Confezione  
multipia  
Confezione  
singola

Min. ord.

Lunghezza mm	L	C + D	OTTONE		NICHELATO		
			Code	Min. ord.	Code	Min. ord.	Min. ord.
42	21+21	chiave grande 3 spine 020239	820921217	1	820921219	10	10
50	25+25	chiave grande 4 spine 020249	820925257	1	820925259	10	10
55	25+30	chiave grande 4 spine 020249	820925307	1	820925309	10	10
56	(28+28)		820928287	1	820928289	10	10
61	(28+33)		820928337	1	820928339	10	10
60	(30+30)		820930307	1	820930309	10	10
65	(30+35)		820930357	1	820930359	10	10
70	(30+40)		820930407	1	820930409	10	10
	(35+35)		820935357	1	820935359	10	10
75	(30+45)		820930457	1	820930459	10	10
	(35+40)		820935407	1	820935409	10	10
80	(30+50)		820930507	1	820930509	10	10
	(35+45)		820935457	1	820935459	10	10
	(40+40)		820940407	1	820940409	10	10
85	(30+55)		820930557	1	820930559	10	10
	(35+50)		820935507	1	820935509	10	10
	(40+45)		820940457	1	820940459	10	10
90	(30+60)		820930607	1	820930609	10	10
	(35+55)		820935557	1	820935559	10	10
	(40+50)		820940507	1	820940509	10	10
	(45+45)		820945457	1	820945459	10	10
95	(30+65)		820930657	1	820930659	-	1
	(40+55)		820940557	1	820940559	-	1
100	(30+70)		820930707	1	820930709	-	1
	(35+65)		820935657	1	820935659	-	1
	(40+60)		820940607	1	820940609	-	1
	(50+50)		820950507	1	820950509	-	1
105	(30+75)		820930757	1	820930759	-	1
	(50+55)		820950557	1	820950559	-	1
110	(30+80)		820930807	1	820930809	-	1
	(50+60)		820950607	1	820950609	-	1
120	(65+55)		820965557	1	820965559	-	1



**F5**

Code

Confezione  
multipla  
singola

Min. ord.

Cilindro F5 a DOPPIO PROFILO, chiave 5 spine grande. **DOPPIA FUNZIONE**,  
funzionante anche con chiavi inserite. Camma DIN 30°.

**3 CHIAVI.** Vite di fissaggio. (Chiave grezza codice 020259).



L	C + D	OTTONE		NICHELATO		
		Code	Code	1	10	10
Lunghezza mm 60	(30+30)	829930307	829930309	1	10	10
Lunghezza mm 65	(30+35)	829930357	829930359	1	10	10
Lunghezza mm 70	(30+40)	829930407	829930409	1	10	10
	(35+35)	829935357	829935359	1	10	10
Lunghezza mm 75	(30+45)	829930457	829930459	1	10	10
	(35+40)	829935407	829935409	1	10	10
Lunghezza mm 80	(30+50)	829930507	829930509	1	10	10
	(35+45)	829935457	829935459	1	10	10
	(40+40)	829940407	829940409	1	10	10
Lunghezza mm 85	(30+55)	829930557	829930559	1	10	10
	(35+50)	829935507	829935509	1	10	10
	(40+45)	829940457	829940459	1	10	10
Lunghezza mm 90	(30+60)	-	829930609	1	10	10
	(40+50)	829940507	829940509	1	10	10
	(45+45)	829945457	829945459	1	10	10
Lunghezza mm 95	(30+65)	-	829930659	1	-	1
	(40+55)	829940557	829940559	1	-	1
Lunghezza mm 100	(30+70)	-	829930709	1	-	1
	(40+60)	829940607	829940609	1	-	1
	(50+50)	829950507	829950509	1	-	1
Lunghezza mm 105	(30+75)	829930757	829930759	1	-	1
Lunghezza mm 110	(30+80)	-	829930809	1	-	1
	(50+60)	829950607	829950609	1	-	1

# Cilindri



## F5

Code

Confezione  
multipia  
Confezione  
singola

Min. ord.



Cilindro F5 MONOPROFILO con pomolo tondo sfaccettato interno.  
Vite di fissaggio. Camma DIN 30°.

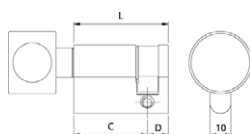

	L	C + D	OTTONE	NICHELATO			
Lunghezza mm 40 (pomolo 30+10)			-	<b>828930109</b>	1	10	10
Lunghezza mm 45 (pomolo 35+10)			<b>828935107</b>	<b>828935109</b>	1	10	10
Lunghezza mm 50 (pomolo 40+10)			<b>828940107</b>	<b>828940109</b>	1	10	10



Cilindro F5 a DOPPIO PROFILO con pomolo tondo sfaccettato interno  
e chiave 5 spine grande esterno. Camma DIN 30°.

**3 CHIAVI.** Vite di fissaggio. (Chiave grezza codice 020259).

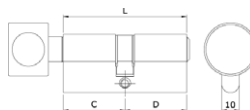

	L	C + D	OTTONE	NICHELATO			
Lunghezza mm 56 (pomolo 28+28)			<b>828928287</b>	<b>828928289</b>	1	10	10
Lunghezza mm 60 (pomolo 30+30)			<b>828930307</b>	<b>828930309</b>	1	10	10
Lunghezza mm 61 (pomolo 28+33)			<b>828928337</b>	<b>828928339</b>	1	10	10
		(pomolo 33+28)	<b>828933287</b>	<b>828933289</b>	1	10	10
Lunghezza mm 65 (pomolo 30+35)			<b>828930357</b>	<b>828930359</b>	1	10	10
		(pomolo 35+30)	<b>828935307</b>	<b>828935309</b>	1	10	10
Lunghezza mm 70 (pomolo 30+40)			<b>828930407</b>	<b>828930409</b>	1	10	10
		(pomolo 35+35)	<b>828935357</b>	<b>828935359</b>	1	10	10
		(pomolo 40+30)	<b>828940307</b>	<b>828940309</b>	1	10	10
Lunghezza mm 75 (pomolo 30+45)			<b>828930457</b>	<b>828930459</b>	1	10	10
		(pomolo 45+30)	-	<b>828945309</b>	1	10	10
Lunghezza mm 80 (pomolo 35+45)			<b>828935457</b>	<b>828935459</b>	1	10	10
		(pomolo 40+40)	<b>828940407</b>	<b>828940409</b>	1	10	10
		(pomolo 45+35)	-	<b>828945359</b>	1	10	10
Lunghezza mm 90 (pomolo 30+60)			<b>828930607</b>	<b>828930609</b>	1	10	10
		(pomolo 40+50)	<b>828940507</b>	<b>828940509</b>	1	10	10
		(pomolo 45+45)	<b>828945457</b>	<b>828945459</b>	1	10	10
		(pomolo 50+40)	<b>828950407</b>	<b>828950409</b>	1	10	10
		(pomolo 60+30)	<b>828960307</b>	<b>828960309</b>	1	10	10
Lunghezza mm 100 (pomolo 60+40)			<b>828960407</b>	<b>828960409</b>	1	-	1
Lunghezza mm 105 (pomolo 60+45)			<b>828960457</b>	<b>828960459</b>	1	-	1



**F5**

Code

Confezione  
multipla  
singola

Min. ord.



Cilindro F5 MONOPROFILO con pomolo piatto interno.  
Vite di fissaggio. Camma DIN 30°.



	L	C + D	OTTONE	NICHELATO			
Lunghezza mm 40	(pomolo 30+10)		<b>825930107</b>	<b>825930109</b>	1	-	1
Lunghezza mm 45	(pomolo 35+10)		<b>825935107</b>	<b>825935109</b>	1	-	1
Lunghezza mm 50	(pomolo 40+10)		<b>825940107</b>	<b>825940109</b>	1	-	1

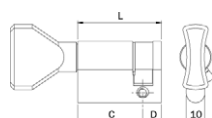

Cilindro F5 a DOPPIO PROFILO con pomolo piatto interno  
e chiave 5 spine grande esterno. Camma DIN 30°.  
**3 CHIAVI.** Vite di fissaggio. (Chiave grezza codice 020259).



	L	C + D	OTTONE	NICHELATO			
Lunghezza mm 56	(pomolo 28+28)		<b>825928287</b>	<b>825928289</b>	1	10	10
Lunghezza mm 60	(pomolo 30+30)		<b>825930307</b>	<b>825930309</b>	1	10	10
Lunghezza mm 61	(pomolo 28+33)		<b>825928337</b>	<b>825928339</b>	1	10	10
	(pomolo 33+28)		<b>825933287</b>	<b>825933289</b>	1	10	10
Lunghezza mm 65	(pomolo 30+35)		<b>825930357</b>	<b>825930359</b>	1	10	10
	(pomolo 35+30)		<b>825935307</b>	<b>825935309</b>	1	10	10
Lunghezza mm 70	(pomolo 30+40)		<b>825930407</b>	<b>825930409</b>	1	10	10
	(pomolo 35+35)		<b>825935357</b>	<b>825935359</b>	1	10	10
	(pomolo 40+30)		<b>825940307</b>	<b>825940309</b>	1	10	10
Lunghezza mm 75	(pomolo 30+45)		<b>825930457</b>	<b>825930459</b>	1	10	10
	(pomolo 45+30)		<b>825945307</b>	<b>825945309</b>	1	10	10
Lunghezza mm 80	(pomolo 35+45)		<b>825935457</b>	<b>825935459</b>	1	10	10
	(pomolo 40+40)		<b>825940407</b>	<b>825940409</b>	1	10	10
	(pomolo 45+35)		<b>825945357</b>	<b>825945359</b>	1	10	10
Lunghezza mm 90	(pomolo 30+60)		<b>825930607</b>	<b>825930609</b>	1	10	10
	(pomolo 40+50)		<b>825940507</b>	<b>825940509</b>	1	10	10
	(pomolo 45+45)		<b>825945457</b>	<b>825945459</b>	1	10	10
	(pomolo 50+40)		<b>825950407</b>	<b>825950409</b>	1	10	10
	(pomolo 60+30)		<b>825960307</b>	<b>825960309</b>	1	10	10
Lunghezza mm 100	(pomolo 60+40)		<b>825960407</b>	<b>825960409</b>	1	-	1
Lunghezza mm 105	(pomolo 50+55)		<b>825950557</b>	<b>825950559</b>	1	-	1
	(pomolo 60+45)		<b>825960457</b>	<b>825960459</b>	1	-	1
Lunghezza mm 110	(pomolo 50+60)		<b>825950607</b>	<b>825950609</b>	1	-	1
	(pomolo 60+50)		<b>825960507</b>	<b>825960509</b>	1	-	1
Lunghezza mm 120	(pomolo 80+40)		<b>825980407</b>	<b>825980409</b>	1	-	1

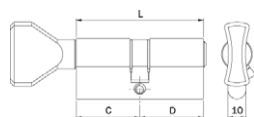

# Cilindri



## F5

Code

Confezione  
multipia  
Confezione  
singola

Min. ord.

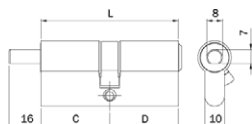

Cilindro F5 a PROFILO EUROPEO predisposto per pomolo interno.  
Chiave 5 spine grande esterno. **Codolo Ø 8 x 16**. Camma DIN 30°.  
**3 CHIAVI**. Vite di fissaggio. (Chiave grezza codice 020259).



L	C + D					
		OTTONE	NICHELATO			
Lunghezza mm 56	(pomolo 28+28)	<b>826928287</b>	<b>826928269</b>	1	10	10
Lunghezza mm 60	(pomolo 30+30)	<b>826930307</b>	<b>826930309</b>	1	10	10
Lunghezza mm 61	(pomolo 28+33)	<b>826928337</b>	<b>826928339</b>	1	10	10
	(pomolo 33+28)	<b>826933287</b>	<b>826933289</b>	1	10	10
Lunghezza mm 65	(pomolo 30+35)	<b>826930357</b>	<b>826930359</b>	1	10	10
	(pomolo 35+30)	<b>826935307</b>	<b>826935309</b>	1	10	10
Lunghezza mm 70	(pomolo 30+40)	<b>826930407</b>	<b>826930409</b>	1	10	10
	(pomolo 35+35)	<b>826935357</b>	<b>826935359</b>	1	10	10
	(pomolo 40+30)	<b>826940307</b>	<b>826940309</b>	1	10	10
Lunghezza mm 75	(pomolo 30+45)	-	<b>826930459</b>	1	10	10
	(pomolo 45+30)	<b>826945307</b>	<b>826945309</b>	1	10	10
Lunghezza mm 80	(pomolo 35+45)	<b>826935457</b>	<b>826935459</b>	1	10	10
	(pomolo 40+40)	<b>826940407</b>	<b>826940409</b>	1	10	10
	(pomolo 45+35)	<b>826945357</b>	<b>826945359</b>	1	10	10
Lunghezza mm 90	(pomolo 30+60)	<b>826930607</b>	<b>826930609</b>	1	10	10
	(pomolo 40+50)	<b>826940507</b>	<b>826940509</b>	1	10	10
	(pomolo 45+45)	<b>826945457</b>	<b>826945459</b>	1	10	10
	(pomolo 50+40)	<b>826950407</b>	<b>826950409</b>	1	10	10
Lunghezza mm 100	(pomolo 60+40)	<b>826960407</b>	<b>826960409</b>	1	-	1
	(pomolo 60+40)	<b>826960407</b>	<b>826960409</b>	1	-	1
Lunghezza mm 105	(pomolo 50+55)	<b>826950557</b>	<b>826950559</b>	1	-	1
	(pomolo 60+45)	<b>826960457</b>	<b>826960459</b>	1	-	1
Lunghezza mm 110	(pomolo 50+60)	<b>826950607</b>	<b>826950609</b>	1	-	1
	(pomolo 60+50)	<b>826960507</b>	<b>826960509</b>	1	-	1
	(pomolo 80+30)	<b>826980307</b>	<b>826980309</b>	1	-	1
Lunghezza mm 120	(pomolo 80+40)	<b>826980407</b>	<b>826980409</b>	1	-	1

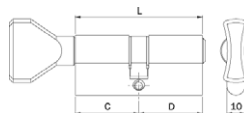
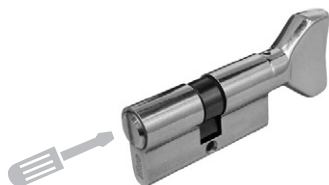

Cilindro F5 a PROFILO EUROPEO con pomolo piatto interno e taglio  
per emergenza esterno, per porte da bagno.  
Camma DIN dritta. Vite di fissaggio.



L	C + D					
		OTTONE	NICHELATO			
Lunghezza mm 56	(pomolo 28+28)	-	<b>825228289</b>	1	10	10
Lunghezza mm 60	(pomolo 30+30)	<b>825230307</b>	<b>825230309</b>	1	10	10
Lunghezza mm 70	(pomolo 35+35)	<b>825235357</b>	<b>825235359</b>	1	10	10
Lunghezza mm 80	(pomolo 40+40)	<b>825240407</b>	<b>825240409</b>	1	10	10



**F5**

Code  
Confezione  
multipla  
singola  
Min. ord.



Cilindro F5 a **MONOPROFILO OVALE PICCOLO**, chiave 5 spine piccola.  
**3 CHIAVI.** Vite di fissaggio. (Chiave grezza codice 020159).



OTTONE

L C + D  
Lunghezza mm 36 (27+9)

**830027097**

1 10 10

Cilindro F5 a **MONOPROFILO OVALE PICCOLO**, chiave 5 spine piccola.  
Ottone nichelato lucido. **3 CHIAVI.** Vite di fissaggio. (Chiave grezza codice 020159).



NICHELATO

L C + D  
Lunghezza mm 36 (27+9)

**830027093**

1 10 10

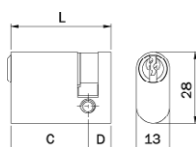

Cilindro F5 a **DOPPIO PROFILO OVALE PICCOLO**, chiave 5 spine piccola.  
**3 CHIAVI.** Vite di fissaggio. (Chiave grezza codice 020159).



OTTONE

L C + D  
Lunghezza mm 42 (21+21) Chiave 3 spine piccola 020139

**830021217**

1 10 10

Lunghezza mm 54 (27+27)

**830027277**

1 10 10

Lunghezza mm 60 (27+33)

**830027337**

1 10 10

Lunghezza mm 67 (27+40)

**830027407**

1 10 10

Lunghezza mm 60 (30+30)

**830030307**

1 10 10

Lunghezza mm 70 (30+40)

**830030407**

1 10 10

Lunghezza mm 66 (33+33)

**830033337**

1 10 10

Lunghezza mm 73 (33+40)

**830033407**

1 10 10

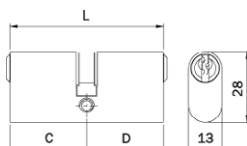

Cilindro F5 a **DOPPIO PROFILO OVALE PICCOLO**, chiave 5 spine piccola.  
**3 CHIAVI.** (Chiave grezza codice 020159).

**Confezione industriale in sacchetti nylon.**



OTTONE

L C + D  
Lunghezza mm 54 (27+27)

**83002727H**

1 10 10

Lunghezza mm 60 (27+33)

**83002733H**

1 10 10

Lunghezza mm 67 (27+40)

**83002740H**

1 10 10

Lunghezza mm 60 (30+30)

**83003030H**

1 10 10

Lunghezza mm 70 (30+40)

**83003040H**

1 10 10

Lunghezza mm 66 (33+33)

**83003333H**

1 10 10

# Cilindri



## F5

Code  
 Confezione  
 multipla  
 Confezione  
 singola  
 Min. ord.



Cilindro F5 a DOPPIO PROFILO OVALE PICCOLO, chiave 5 spine piccola.  
 Ottone nichelato lucido.

**3 CHIAVI.** Vite di fissaggio. (Chiave grezza codice 020159).

L C + D	NICHELATO			
Lunghezza mm 42 (21+21) Chiave 3 spine piccola 020139	<b>830021213</b>	1	10	10
Lunghezza mm 54 (27+27)	<b>830027273</b>	1	10	10
Lunghezza mm 60 (27+33)	<b>830027333</b>	1	10	10
Lunghezza mm 67 (27+40)	<b>830027403</b>	1	10	10
Lunghezza mm 60 (30+30)	<b>830030303</b>	1	10	10
Lunghezza mm 70 (30+40)	<b>830030403</b>	1	10	10
Lunghezza mm 66 (33+33)	<b>830033333</b>	1	10	10
Lunghezza mm 73 (33+40)	<b>830033403</b>	1	10	10



NICHELATO



Cilindro F5 a MONOPROFILO OVALE PICCOLO con pomolo piatto interno  
 e chiave 5 spine piccola esterno.

**3 CHIAVI.** Vite di fissaggio. (Chiave grezza codice 020159).

L C + D	OTTONE			
Lunghezza mm 54 (27+27)	<b>835027277</b>	1	10	10
Lunghezza mm 60 (27+33)	<b>835027337</b>	1	10	10
Lunghezza mm 67 (27+40)	<b>835027407</b>	1	10	10



OTTONE

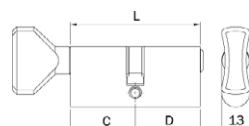

Cilindro F5 a MONOPROFILO OVALE PICCOLO con pomolo piatto interno e  
 chiave 5 spine piccola esterno. Ottone nichelato lucido.

**3 CHIAVI.** Vite di fissaggio. (Chiave grezza codice 020159).

L C + D	NICHELATO			
Lunghezza mm 54 (27+27)	<b>835027273</b>	1	10	10
Lunghezza mm 60 (27+33)	<b>835027333</b>	1	10	10
Lunghezza mm 67 (27+40)	<b>835027403</b>	1	10	10



NICHELATO





**F5**

Code

Confezione  
multipla  
singola

Min. ord.



Cilindro F5 a DOPPIO PROFILO tondo sfaccettato  $\varnothing 22$ , chiave 5 spine piccola.

Abbinabile a serrature 712\*, 713\*, 725\*.

**3 CHIAVI.** (Chiave grezza codice 020159).

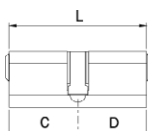

L C + D

Lunghezza mm 54 (27+27)

Lunghezza mm 60 (27+33)

Lunghezza mm 70 (30+40)

Lunghezza mm 66 (33+33)

Lunghezza mm 80 (40+40)

OTTONE

**840027277**

1 10 10

**840027337**

1 10 10

**840030407**

1 10 10

**840033337**

1 10 10

**840040407**

1 10 10



Cilindro F5 a DOPPIO PROFILO tondo sfaccettato  $\varnothing 26$ , chiave 5 spine grande.

Abbinabile a serrature 600\*, 601\*, 603\*, 604\*, 605\*, 610\*, 620\*.

**3 CHIAVI.** (Chiave grezza codice 020159).

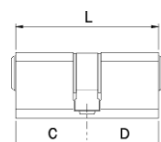

L C + D

Lunghezza mm 56 (28+28)

OTTONE

**842028287**

1 10 10

## Cilindri



### F5

Code	Confezione multipla	Confezione singola	Min. ord.
------	------------------------	-----------------------	-----------



Cilindro F5 **ESTERNO STACCATO** da applicare su porte spessore max mm 85.  
Abbinabile a serrature da applicare senza cilindro esterno.  
Chiave 5 spine grande. Piastra e viti per fissaggio dall'interno.

**3 CHIAVI.** (Chiave grezza codice 020259).

OTTONE			
<b>850007</b>	1	10	10

**Confezione industriale in sacchetti nylon.**

OTTONE			
<b>850007H</b>	1	10	10

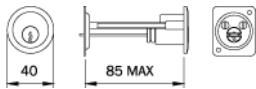

Coppia cilindro F5 **INTERNO** da applicare alla serratura e cilindro F5 **ESTERNO STACCATO** da applicare su porte spessore max mm 85.  
Abbinabile a elettroserrature con mandate **Serie 5** 53N\*. Chiave 5 spine grande.  
Piastra e viti per fissaggio dall'interno. **3 CHIAVI.** (Chiave grezza codice 020259).

(Per serie 5310-5312-5314)

OTTONE			
<b>851027</b>	1	10	10

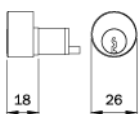
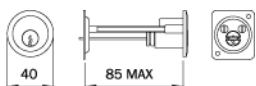



**F5**

Code  
Confezione  
multipla  
Confezione  
singola  
Min. ord.



Cilindro F5 **ESTERNO FISSO Ø 26**. Abbinabile a serrature da applicare.

Chiave 5 spine grande. Tubo Ø 26 e viti per fissaggio.

**3 CHIAVI.** (Chiave grezza codice 020259).



OTTONE

per porte con spessore max mm 40

**852407**

1 10 10

per porte con spessore max mm 45

**852457**

1 10 10

per porte con spessore max mm 50

**852507**

1 10 10

per porte con spessore max mm 60

**852607**

1 10 10

per porte con spessore max mm 70

**852707**

1 10 10

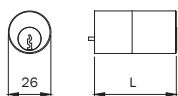

Coppia cilindro F5 **ESTERNO FISSO Ø 26** da applicare alla serratura e cilindro F5

per porte con spessore max mm 50.

Abbinabile a elettroserrature serie 500\*\*\* - 505\*\*\*.

Chiave 5 spine grande. Tubo Ø 26 e viti per fissaggio.



OTTONE

**3 CHIAVI.** (Chiave grezza codice 020259).

**853507**

1 10 10

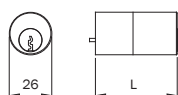

# Cilindri



## F5

Code

Confezione  
multipia  
Confezione  
singola

Min. ord.



Coppia cilindro F5 **INTERNO** da applicare alla serratura e cilindro F5 **ESTERNO FISSO** Ø 26.

Abbinabile a serrature da applicare Portoncino, a serratura da applicare **Serie 5 52N\*** solo scrocco ed elettroserrature solo scrocco.

Chiave 5 spine grande. Tubo Ø 26 e viti per fissaggio.

**3 CHIAVI.** (Chiave grezza codice 020259).

(Per serie 431-432-435-436-437-438-450-451-452-481-482-485-486-491-492-493-494-495-496

4250-4210-5950-4910-4350-5200-5203-5204-5205-5220-5224-5250-5253-5255)

OTTONE

per porte con spessore max mm 45

**854457**

1

10

10

per porte con spessore max mm 50

**854507**

1

10

10

per porte con spessore max mm 70

**854707**

1

10

10

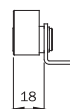
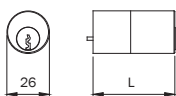

Coppia cilindro F5 **INTERNO** da applicare alla serratura e cilindro F5

**ESTERNO FISSO** Ø 26 per porte con spessore max mm 50.

Abbinabile a elettroserrature con mandate serie 531\*

e a elettroserrature con mandate **Serie 5 53N\***.

Chiave 5 spine grande. Tubo Ø 26 e viti per fissaggio.

**3 CHIAVI.** (Chiave grezza codice 020259).

OTTONE

(Per serie 5300-5302-5304-5305-5350-5352)

**858507**

1

10

10

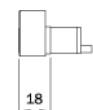
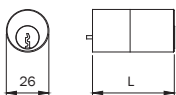

OTTONE

Kit di prolungamento cilindro fisso esterno in ottone diametro Ø 26 mm.

**003020**

1

10

10

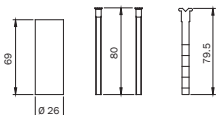



## **Cilindri**

**Cilindri a pompa**

**Cilindri a spillo**

**Chiavi e accessori**

Code  
Confezione  
multipla  
singola  
Min. ord.

## Cilindri a pompa



Cilindro **ESTERNO A POMPA**. Corpo in zama nichelato. Spina antitrapano.  
Cannotto antistrappo in acciaio carbonitrurato e verniciato.

**3 CHIAVI**. Viti. Per serrature serie 901-903-910-911-913-915



	NICHELATO			
L mm 32	<b>990019</b>	1	-	1
L mm 42	<b>990010</b>	1	-	1
L mm 52	<b>990011</b>	1	-	1
L mm 62	<b>990012</b>	1	-	1
L mm 72	<b>990013</b>	1	-	1
L mm 82	<b>990014</b>	1	-	1



Coppia cilindri **INTERNO E ESTERNO A POMPA**. Interno corpo in ottone nichelato,  
esterno corpo in zama nichelato. Spina antitrapano.

Cannotto antistrappo in acciaio carbonitrurato e verniciato.

**3 CHIAVI**. Viti. Per serrature serie 901-903-910-911-913-915



	NICHELATO			
L mm 32	<b>990029</b>	1	-	1
L mm 42	<b>990020</b>	1	-	1
L mm 52	<b>990021</b>	1	-	1
L mm 62	<b>990022</b>	1	-	1
L mm 72	<b>990023</b>	1	-	1
L mm 82	<b>990024</b>	1	-	1

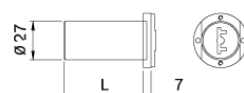

## Cilindri



Code	Confezione singola	Confezione multipla	Min. ord.
<b>Cilindri a spillo</b>			
Cilindro a <b>SPILLO MONTATO</b> su supporto in zama. <b>3 CHIAVI</b> mm 78. Due boccole guidachiave in nylon. Utilizzabile con serrature da montante per alluminio serie 78* a scatola aperta.			
<b>990875</b>	1	10	10

Cilindro a <b>SPILLO MONTATO</b> su supporto in zama. <b>2 CHIAVI</b> mm 78. <b>Gruppi di 10 cilindri a chiavi uguali.</b> Due boccole guidachiave in nylon. Utilizzabile con serrature da montante per alluminio serie 78* a scatola aperta.			
<b>990875..Y</b>	1	-	1

Cilindro a <b>SPILLO MONTATO</b> su supporto in zama. <b>2 CHIAVI</b> mm 78. <b>A chiavi uguali cifratura fissa.</b> Due boccole guidachiave in nylon. Utilizzabile con serrature da montante per alluminio serie 78* a			
chiavi uguali cifratura fissa 01799	<b>990875..Y1</b>	1	- 1
chiavi uguali cifratura fissa 00923	<b>990875..Y2</b>	1	- 1
chiavi uguali cifratura fissa 00484	<b>990875..Y3</b>	1	- 1
chiavi uguali cifratura fissa 01196	<b>990875..Y4</b>	1	- 1
chiavi uguali cifratura fissa 02161	<b>990875..Y5</b>	1	- 1

Per serrature serie:  
781-782-783-7811-7812  
7813-7814-7831-7832  
7833-7834-7820-785\*  
787\*-7817-7818-7838

Cilindro a <b>SPILLO MONTATO</b> su supporto in zama. <b>3 CHIAVI</b> mm 100. Due boccole guidachiave in nylon. Utilizzabile con serrature da montante per alluminio serie 78* a scatola aperta.			
<b>990890</b>	1	10	10

Cilindro a <b>SPILLO MONTATO</b> su supporto in zama. <b>2 CHIAVI</b> mm 100. <b>Gruppi di 10 cilindri a chiavi uguali.</b> Due boccole guidachiave in nylon. Utilizzabile con serrature da montante per alluminio serie 78* a scatola aperta.			
<b>990890..Y</b>	1	-	10



Cilindro <b>70 a SPILLO</b> in ottone. 6 Perni. Perni e controperni in acciaio inox			
3 CHIAVI code 91.01.75, mm 75	<b>70.00.75</b>	12	- 12
3 CHIAVI code 91.01.75, mm 90	<b>70.00.90</b>	12	- 12
3 CHIAVI code 91.01.75, mm 105	<b>70.00.10</b>	12	- 12
2 CHIAVI code 91.01.75, mm 75	<b>70.08.75</b>	12	- 12
1 CHIAVE KA code 91.01.75, mm 75	<b>70.10.75</b>	12	- 12
1 CHIAVE KA code 91.01.75, mm 90	<b>70.10.90</b>	12	- 12
1 CHIAVE KA code 91.01.75, mm 105	<b>70.10.10</b>	12	- 12



Code  
 Confezione  
 multipla  
 Confezione  
 singola  
 Min. ord.

## Cilindri a spillo



Cilindro **70P** a **SPILLO** in ottone. 6 perni.

Perni e controperni in acciaio inox.

3 CHIAVI code 91.01.75, mm 75	<b>70.01.75</b>	12	-	12
3 CHIAVI code 91.01.75, mm 90	<b>70.01.90</b>	12	-	12
2 CHIAVI code 91.01.75, mm 75	<b>70.19.75</b>	12	-	12
1 CHIAVE KA code 91.01.75, mm 75	<b>70.11.75</b>	12	-	12
1 CHIAVE KA code 91.01.75, mm 90	<b>70.11.90</b>	12	-	12



Cilindro **70U** a **SPILLO** in ottone. 6 perni.

Perni e controperni in acciaio inox.

3 CHIAVI code 91.01.75, mm 75	<b>70.38.75</b>	12	-	12
3 CHIAVI code 91.01.75, mm 90	<b>70.38.90</b>	12	-	12
2 CHIAVI code 91.01.75, mm 75	<b>70.04.75</b>	12	-	12
1 CHIAVE KA code 91.01.75, mm 75	<b>70.39.75</b>	12	-	12
1 CHIAVE KA code 91.01.75, mm 90	<b>70.39.90</b>	12	-	12



Cilindro **71** a **SPILLO** in ottone. 6 perni.

Perni e controperni in acciaio inox.

3 CHIAVI code 91.01.75, mm 75	<b>71.38.75</b>	12	-	12
2 CHIAVI code 91.01.75, mm 75	<b>71.04.75</b>	12	-	12
1 CHIAVE KA code 91.01.75, mm 75	<b>71.39.75*</b>	12	-	12

\*per gruppi KA vedere pagina 1-96

## Cilindri



### Cilindri a spillo

Cilindro **70C** a **SPILLO** in ottone. 6 perni.  
Perni e controperni in acciaio inox.  
3 CHIAVI code 91.01.75, mm 75

Code

Confezione  
multipla  
Confezione  
singola

Min. ord.

**70.09.75**

12

-

12

### Gestione gruppi chiavi KA per cilindri a spillo

Al codice prodotto aggiungere la lettera che identifica il gruppo KA da ordinare.

<b>A</b> = 12 KA	<b>F</b> = 72 KA
<b>B</b> = 24 KA	<b>G</b> = 84 KA
<b>C</b> = 36 KA	<b>H</b> = 96 KA
<b>D</b> = 48 KA	<b>I</b> = 108 KA
<b>E</b> = 60 KA	<b>L</b> = 120 KA

Esempio: 903.34.16 C = 1 gruppo da 36 serrature KA con una chiave per serratura.

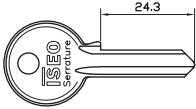
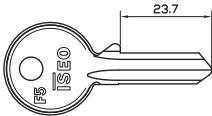
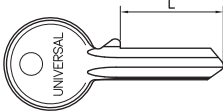
	Code	Confezione multipla singola	Min. ord.
 <p>Chiave grezza <b>F5, 3 spine</b>, profilo ISEO in ottone nichelato; <b>profilo piccolo destro</b> per cilindro ovale 83002121</p>	<b>020139</b>	100 -	100
 <p>Chiave grezza <b>F5, 4 spine</b> profilo ISEO in ottone nichelato; <b>profilo piccolo destro</b> per serrature serie 100-101-102-103-106-107-108</p>	<b>020149</b>	100 -	100
 <p>Chiave grezza <b>F5, 5 spine</b> profilo ISEO in ottone nichelato; <b>profilo piccolo destro</b> per cilindri serie 8300-8350-8400 Lucchetto ADITUS mm 40, lucchetto rettangolare 55 - 60 mm lucchetto rettangolare corazzato 62 mm</p>	<b>020159</b>	100 -	100
 <p>Chiave grezza <b>F5, 3 spine</b> profilo ISEO in ottone nichelato; <b>profilo grande destro</b> per cilindri serie 82**2121*</p>	<b>020239</b>	100 -	100
 <p>Chiave grezza <b>F5, 4 spine</b> profilo ISEO in ottone nichelato; <b>profilo grande destro</b> per cilindri serie 82**2525*-82**2530*</p>	<b>020249</b>	100 -	100
 <p>Chiave grezza <b>F5, 5 spine</b> profilo ISEO in ottone nichelato; <b>profilo grande destro</b> per cilindri serie: 82*-845-846-850-851-852-853-854-856-857-858-8420* Lucchetto ADITUS preassemblato 45 - 50 - 60 - 70 mm, lucchetto rettangolare 76 - 90 mm lucchetto BOXER</p>	<b>020259</b>	100 -	100
 <p><b>PROFILO UNIVERSAL</b> in ottone nichelato;</p>			
Chiave grezza <b>F5, 4 spine, profilo grande SINISTRO</b>	<b>0202491</b>	100 -	100
Chiave grezza <b>F5, 5 spine, profilo grande SINISTRO</b>	<b>0203591</b>	100 -	100
Chiave grezza <b>F5, 5 spine, profilo grande DESTRO</b>	<b>0202591</b>	100 -	100
 <p>Chiave grezza <b>F5, 5 spine PROFILO CENTRALE</b> in ottone nichelato; <b>profilo grande destro</b> per serrature serie 641-642</p>	<b>020409</b>	100 -	100

## Cilindri

### Chiavi

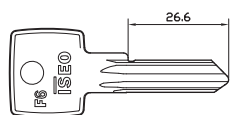

Chiave grezza **F6 - F6 Extra, 6 spine** in ottone nichelato per cilindri 81\*9;  
**profilo verticale.** Lucchetto CLARUS 66 - 75 - 84 mm, lucchetto BOXER F6

**020609**

Min. ord.  
Confezione  
multipla  
Confezione  
singola

50 - 50

Chiave **F6 - F6 Extra 6 spine** in ottone nichelato per cilindri 81\*9;  
ordinata separatamente a campione o citando il codice,

**profilo verticale.**

**020689**

1 - 1

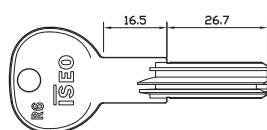

Chiave grezza per cilindro **R6** a chiave piatta serie 88\*  
in ottone nichelato, 6 spine - Lucchetto BOXER R6

**020839**

50 - 50

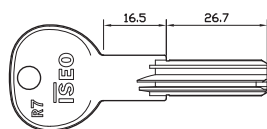

Chiave piatta grezza per cilindro **R7 Extra.** In ottone nichelato.  
Lucchetto BOXER R6

**020909....H**

10 - 10

Chiave piatta per cilindro **R7 Extra.** In ottone nichelato.  
Ordinata separatamente a campione o citando il codice.

**020989....H**

1 - 1

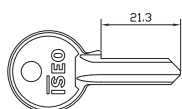

Chiave grezza, **3 spine**, in ottone nichelato;  
**profilo piccolo** per LUCCHETTO ADITUS 20 mm

**020069**

100 - 100

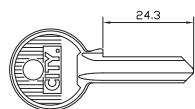

Chiave grezza, **5 spine**, in ottone nichelato;  
**profilo piccolo** per LUCCHETTO ADITUS 40 mm

**020079**

100 - 100

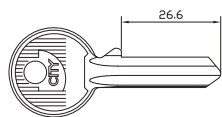

Chiave grezza, **5 spine**, in ottone nichelato;  
**profilo grande sinistro** per LUCCHETTO ADITUS 50 - 60 - 70 mm  
lucchetto rettangolare 76 - 90 mm  
lucchetto rettangolare corazzato 70 - 90 mm

**020359.CS**

100 - 100

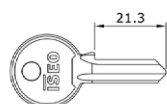

Chiave grezza, **4 spine**, in ottone nichelato;  
**profilo piccolo** per LUCCHETTO ADITUS 30 mm

**P00000149**

100 - 100

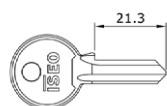

Chiave grezza, **5 spine**, in ottone nichelato;  
**profilo piccolo** per LUCCHETTO ADITUS 40 mm

**P00000159**

100 - 100

## Chiavi

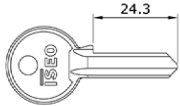
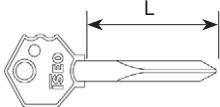
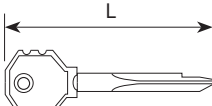
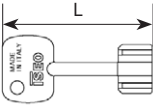
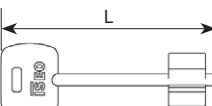
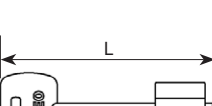
	Code	Confezione singola	Confezione multipla	Min. ord.
 <p>Chiave grezza, <b>5 spine</b>, in ottone nichelato; <b>profilo GRANDE</b> per LUCCHETTO ADITUS 50 - 60 - 70 mm</p>	<b>P0000259</b>	100	-	100
 <p>Chiave grezza per profilo <b>CILINDRO A SPILLO</b> per cilindri serie 990 in acciaio nichelato, 6 spine, lancia mm 48</p>	<b>020275</b>	30	-	30
<p>in acciaio nichelato, 6 spine, lancia mm 70</p>	<b>020290</b>	30	-	30
<p><b>Art. 91.</b> Chiave in acciaio nichelato per profilo <b>CILINDRO A SPILLO</b> per cilindri 70/70 C/70 P/80/70 U/71</p>				
6 spine, mm 75	<b>91.01.75</b>	100	-	100
6 spine, mm 90	<b>91.01.90</b>	100	-	100
6 spine, mm 105	<b>91.01.10</b>	100	-	100
 <p>Chiave grezza in ottone cromato per <b>CILINDRO A POMPA</b> serie 9900*</p>	<b>990001</b>	30	-	30
Chiave lavorata a campione in ottone cromato per <b>CILINDRO A POMPA</b> .	<b>990002</b>	1	-	1
 <p>Chiave grezza <b>DOPPIA MAPPA</b> in ottone cromato. Per serrature serie 261-263-661-663-961*-963*</p>				
Lunghezza mm 79.	<b>990802</b>	30	-	30
Lunghezza mm 100.	<b>990009</b>	1	-	1
 <p>Chiave grezza <b>DOPPIA MAPPA</b> in ottone cromato. Per serrature serie 981-983-961-963</p>				
Lunghezza mm 79.	<b>990800</b>	10	-	10
Lunghezza mm 100.	<b>990800.100</b>	10	-	10
Chiave lavorata a campione. Lunghezza mm 79.	<b>990801</b>	10	-	10
 <p><b>Art. 31.</b> Chiave grezza <b>DOPPIA MAPPA</b> in ottone nichelato. Per serrature serie 3130/3131</p>				
Lunghezza mm 65.	<b>310065</b>	100	-	100

# Cilindri

## Chiavi

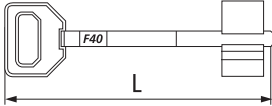
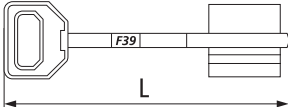
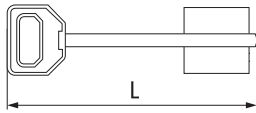
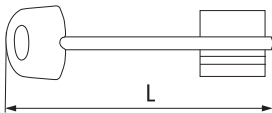
	Code	Confezione singola	Confezione multipla	Min. ord.
	<b>Art. 40.</b> Chiave grezza <b>DOPPIA MAPPA</b> in ottone nichelato. Per serrature serie 1120/1120P/220/223/440/443/3132/3133/3134/3134AB			
	Lunghezza mm 75.	<b>400075</b>	100	- 100
	Lunghezza mm 95.	<b>400095</b>	100	- 100
	<b>Art. 39.</b> Chiave grezza <b>DOPPIA MAPPA</b> in ottone nichelato. Per serrature per porte blindate serie 800 e serie 600 e per serrature da applicare serie 111/113/115			
	Lunghezza mm 90.	<b>390090</b>	100	- 100
	Lunghezza mm 105.	<b>390105</b>	100	- 100
	<b>Art. 38.</b> Chiave grezza <b>DOPPIA MAPPA</b> in ottone nichelato. <b>Per serrature serie 1120PV</b> <b>Disponibile solo per Centri autorizzati</b>			
	Lunghezza mm 90.	<b>380190</b>	100	- 100
	<b>Art. 50.</b> Chiave grezza <b>DOPPIA MAPPA</b> in ottone nichelato. <b>Per serrature serie 600 D e DF</b>			
	Lunghezza mm 95.	<b>500095</b>	100	- 100
	Lunghezza mm 110.	<b>500110</b>	100	- 100
	Copritesta in nylon.	<b>51625608D0000</b>	100	- 100

Code

Confezione  
multipla  
singola

Min. ord.

## Accessori

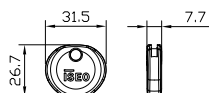

Impugnatura in gomma per medaglia chiavi **R7**.

**044180**

100

-

100

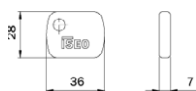

Impugnatura in nylon per medaglia chiavi doppia mappa e chiavi a pompa serie 990\*\*\*.

**990000**

100

-

100

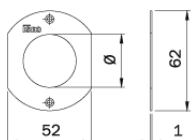

Ghiera piatta in ottone per cilindro a pompa, foro canotto antistrappo  $\varnothing$  mm 33.

**990086**

10

-

10

Ghiera piatta in **ottone nichelato** per cilindro a pompa, foro canotto antistrappo  $\varnothing$  mm 33.

**990083**

10

-

10

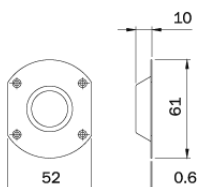

Ghiera concava in ottone per cilindro a pompa, foro cilindro  $\varnothing$  mm 27.

**990090**

10

-

10

Ghiera convessa in ottone per cilindro a pompa, foro cilindro  $\varnothing$  mm 27.

**990090/C**

10

-

10

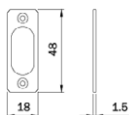

Ghiera foro cilindro ovale. In acciaio INOX. Per cilindri serie 83\*\*.

**042000**

100

-

100



Ghiera foro cilindro ovale. In NYLON. Per cilindri serie 83\*\*.

**042001**

100

-

100

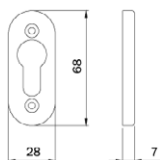

Ghiera foro cilindro profilo europeo. In alluminio ANODIZZATO ARGENTO.

**042002**

100

-

100

Ghiera foro cilindro profilo europeo. In alluminio ANODIZZATO ORO.

**042003**

100

-

100

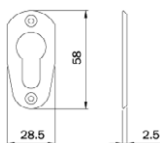

Ghiera foro cilindro profilo europeo. In OTTONE.

**042027**

100

-

100

Ghiera foro cilindro profilo europeo. In OTTONE NICHELATO.

**042029**

100

-

100

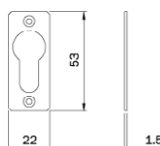

Ghiera foro cilindro profilo europeo. In acciaio INOX.

**042030**

100

-

100

Ghiera foro cilindro profilo europeo. In NYLON.

**042040**

100

-

100

# Cilindri

## Accessori

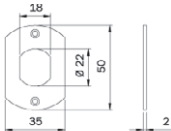
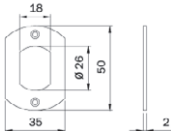
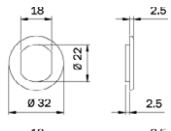
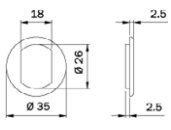
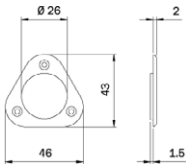
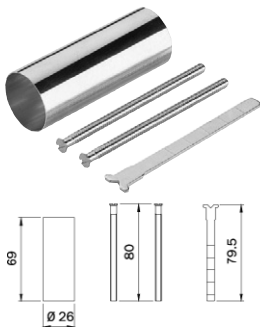
	Code	Confezione singola	Confezione multipla	Min. ord.
 <p>Ghiera foro cilindro tondo sfaccettato Ø 22. In acciaio ZINCATO. Per cilindri serie 8400.</p>	<b>042005</b>	100	-	100
 <p>Ghiera foro cilindro tondo sfaccettato Ø 26. In acciaio ZINCATO. Per cilindri serie 8420.</p>	<b>042006</b>	100	-	100
 <p>Ghiera foro cilindro tondo sfaccettato Ø 22. In NYLON. Per cilindri serie 8400.</p>	<b>042008</b>	100	-	100
 <p>Ghiera foro cilindro tondo sfaccettato Ø 26. In NYLON. Per cilindri serie 8420.</p>	<b>042007</b>	100	-	100
 <p>Ghiera triangolare foro cilindro tondo Ø 25. In OTTONE. Per cilindro fisso serie 85*</p>	<b>042017</b>	100	-	100
 <p>Kit di prolungamento cilindro fisso esterno in ottone Ø mm 26.</p>	<b>003020</b>	1	10	10



Code

Confezione  
multipla  
Confezione  
singola

Min. ord.

**Accessori**

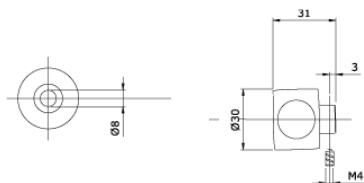

**POMOLO TONDO SFACCETTATO mm 30**

Per cilindri predisposti pomolo. Grano di fissaggio.

FINITURA OTTONE LUCIDATO E VERNICIATO	<b>044177</b>	1	10	10
FINITURA NICHELATO SATINATO	<b>044179</b>	1	10	10

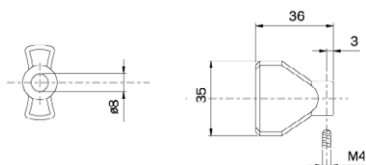

**POMOLO PIATTO mm 35**

Per cilindri predisposti pomolo. Grano di fissaggio.

FINITURA OTTONE LUCIDATO E VERNICIATO	<b>044167</b>	1	10	10
FINITURA NICHELATO SATINATO	<b>044169</b>	1	10	10

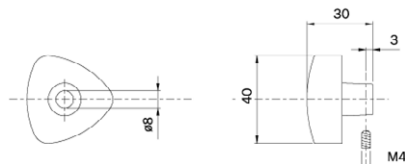

**POMOLO TRIANGOLARE mm 40.**

Per cilindri predisposti pomolo. Grano di fissaggio.

FINITURA OTTONE LUCIDATO E VERNICIATO	<b>044147</b>	1	10	10
FINITURA NICHELATO SATINATO	<b>044149</b>	1	10	10

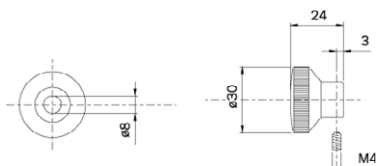

**POMOLO TONDO Ø mm 30.**

Per cilindri predisposti pomolo. Grano di fissaggio.

FINITURA OTTONE LUCIDATO E VERNICIATO	<b>044117</b>	1	10	10
FINITURA NICHELATO SATINATO	<b>044119</b>	1	10	10

# Cilindri

Code

Confezione  
multipla  
Confezione  
singola

Min. ord.

## Accessori

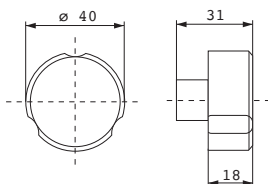

**POMOLO** per cilindri predisposti.

OTTONE LUCIDATO E VERNICIATO	<b>529.17.0350.0001</b>	1	10	10
NICHELATO NERO VERNICIATO	<b>529.17.0350.0101</b>	1	10	10
BRONZATO	<b>529.17.0350.0201</b>	1	10	10
CROMO LUCIDO	<b>529.17.0350.0301</b>	1	10	10
NICHELATO NERO SATINATO	<b>529.17.0350.0401</b>	1	10	10

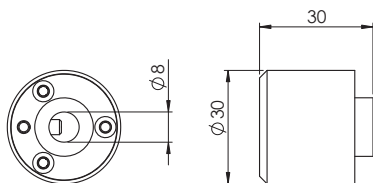
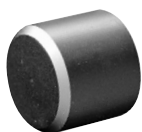

**POMOLO** frizionato.

NICHELATO	<b>044309</b>	1	10	10
-----------	---------------	---	----	----

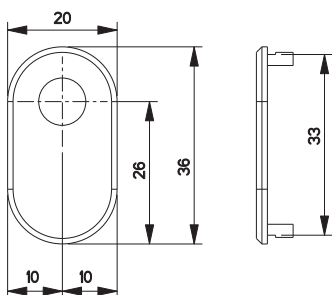

**ADATTATORE** per cilindro predisposto pomolo.

<b>541.26.0026.0000</b>	1	10	10
-------------------------	---	----	----



**Lucchetti**

**lustus**

**Aditus**

**Clarus**

**Lucchetti a combinazione**

## Lucchetti

---

NUOVA GAMMA DI LUCCHETTI ISEO. BELLI FUORI, FORTI DENTRO.

Con i lucchetti Iseo la qualità vi segue ovunque: dal piccolo lucchetto ad arco al lucchetto corazzato, dal lucchetto a combinazione a quello resistente alla corrosione.



Lucchetti Iseo:

### **COMPATTI, SICURI, RESISTENTI.**

Una tradizione costruttiva che abbiamo affinato negli anni e che anche in questo settore produttivo manteniamo ai vertici del mercato.

### **Anche su un prodotto tradizionale si può fare innovazione.**

La nostra ricerca abbina l'attenzione alla funzionalità con il rigore progettuale.

L'elevato numero delle combinazioni del cilindro interno garantisce massima sicurezza.

Metalli e leghe sono sempre di primissima qualità.

Tutti i nostri lucchetti sono prodotti per garantirvi qualità dei materiali e precisione delle combinazioni. Questo ci consente anche di offrire servizio personalizzato quando ci sono esigenze particolari.

I nuovi lucchetti del gruppo ISEO rispondono a criteri produttivi di elevata affidabilità e durevolezza, e sono disponibili in una vasta gamma.

I lucchetti ISEO trovano la loro applicazione in tutte quelle situazioni dove è necessario impedire l'intrusione in luoghi privati e ridurre il rischio di furto di oggetti personali.

Sono particolarmente adatti per chiudere cancelli e armadietti, mettere in sicurezza serrande e bloccare catene per biciclette.

Code  
 Confezione  
 multipla  
 Confezione  
 singola  
 Min. ord.

**lustus**



Lucchetto RETTANGOLARE BOXER, **CORAZZATO SU TUTTI I LATI**, per serranda. Corpo in zama contenuto in una corazza in acciaio carbonitrurato e cromato da mm 90. Funzionante con monocilindro a profilo europeo **F5** da mm 40 (30+10) camma sporgente art. 820930107 in dotazione. Stelo in acciaio INOX da Ø 12, zigrinatura per apertura. Bloccaggio stelo con sfera. **LUCE STELO mm 36X17,5**.

A lucchetto aperto si può togliere la corazza per la sostituzione del cilindro.

**3 CHIAVI** (chiave grezza codice 020259). **809909** 1 - 1

Lucchetto RETTANGOLARE BOXER, **CORAZZATO SU TUTTI I LATI**, per serranda. Corpo in zama contenuto in una corazza in acciaio carbonitrurato e cromato da mm 90. Funzionante con monocilindro a profilo europeo **F5** da mm. 40 (30+10) camma sporgente art. 820930107 in dotazione.

Stelo in acciaio INOX da Ø 12, zigrinatura per apertura. Bloccaggio stelo con sfera.

**LUCE STELO mm 36X17,5**. A lucchetto aperto si può togliere la corazza per la sostituzione del cilindro.

**3 CHIAVI** (chiave grezza codice 020259). **CIFRATURA A RICHIESTA**. **809909..5** 1 - 1

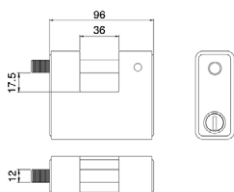

Lucchetto RETTANGOLARE BOXER, **CORAZZATO SU TUTTI I LATI**, per serranda. Corpo in zama contenuto in una corazza in acciaio carbonitrurato e cromato da mm 90. Funzionante con monocilindro a profilo europeo **F5** da mm 40 (30+10) camma sporgente art. 820930107 in dotazione.

Stelo in acciaio INOX da Ø 12, zigrinatura per apertura. Bloccaggio stelo con sfera.

**LUCE STELO mm 36X17,5**. A lucchetto aperto si può togliere la corazza per la sostituzione del cilindro.

**3 CHIAVI** (chiave grezza codice 020259). **CIFRATURA A NOSTRA SCELTA**. **809909..K** 1 - 1



Lucchetto RETTANGOLARE BOXER, **CORAZZATO SU TUTTI I LATI**, per serranda. Corpo in zama contenuto in una corazza in acciaio carbonitrurato e cromato da mm 90. Funzionante con monocilindro a profilo europeo **F6** da mm 40 (30+10) camma sporgente art. 810930107 in dotazione.

Stelo in acciaio INOX da Ø 12, zigrinatura per apertura. Bloccaggio stelo con sfera.

**LUCE STELO mm 36X17,5**. A lucchetto aperto si può togliere

la corazza per la sostituzione del cilindro. **3 CHIAVI** (chiave grezza codice 020609). **809909..F6** 1 - 1



Lucchetto RETTANGOLARE BOXER, **CORAZZATO SU TUTTI I LATI**, per serranda. Corpo in zama contenuto in una corazza in acciaio carbonitrurato e cromato da mm 90. Funzionante con monocilindro a profilo europeo **R6** da mm 40 (30+10) camma sporgente art. 880930109 in dotazione. Stelo in acciaio INOX da Ø 12, zigrinatura per apertura. Bloccaggio stelo con sfera.

**LUCE STELO mm 36X17,5**. A lucchetto aperto si può togliere

la corazza per la sostituzione del cilindro. **3 CHIAVI** (chiave grezza codice 020839). **809909.R6** 1 - 1

Lucchetto RETTANGOLARE BOXER **CORAZZATO SU TUTTI I LATI**, per serranda. Corpo in zama contenuto in una corazza in acciaio carbonitrurato e cromato da mm 90. Funzionante con monocilindro a profilo europeo **R6** da mm 40 (30+10) camma sporgente art. 880930109.8 in dotazione. Stelo in acciaio INOX da Ø 12, zigrinatura per apertura. Bloccaggio stelo con sfera. **LUCE STELO mm 36X17,5**.

A lucchetto aperto si può togliere la corazza per la sostituzione del cilindro.

**3 CHIAVI** (chiave grezza codice 020839). **CIFRATURA A RICHIESTA**. **809909.8R6** 1 - 1

Lucchetto RETTANGOLARE BOXER, **CORAZZATO SU TUTTI I LATI**, per serranda. Corpo in zama contenuto in una corazza in acciaio carbonitrurato e cromato da mm 90. Funzionante con monocilindro a profilo europeo **R6** da mm 40 (30+10) camma sporgente art. 880930109 in dotazione. Stelo in acciaio INOX da Ø 12, zigrinatura per apertura. Bloccaggio stelo con sfera. **LUCE STELO mm 36X17,5**.

A lucchetto aperto si può togliere la corazza per la sostituzione del cilindro.

**3 CHIAVI** (chiave grezza codice 020839). **CIFRATURA A NOSTRA SCELTA**. **809909..KR6** 1 - 1

Code  
Confezione  
multippla  
singola  
Min. ord.

## Iustus



Lucchetto RETTANGOLARE BOXER, **CORAZZATO SU TUTTI I LATI**, per serranda. Corpo in zama contenuto in una corazza in acciaio carbonitrurato e cromato da mm 90. Funzionante con monocilindro a profilo europeo **R7** da mm 40 (30+10) camma sporgente art. 82R7030109 in dotazione. Stelo in acciaio INOX da Ø 12, zigrinatura per apertura. Bloccaggio stelo con sfera. **LUCE STELO mm 36X17,5.**

A lucchetto aperto si può togliere la corazza per la sostituzione del cilindro.

**3 CHIAVI.** (Chiave grezza codice 020909).

**809909..R7** 1 - 1

Lucchetto RETTANGOLARE BOXER, **CORAZZATO SU TUTTI I LATI**, per serranda. Corpo in zama contenuto in una corazza in acciaio carbonitrurato e cromato da mm 90. Funzionante con monocilindro a profilo europeo **R7** da mm 40 (30+10) camma sporgente art. 82R7030109.8 in dotazione. Stelo in acciaio INOX da Ø 12, zigrinatura per apertura. Bloccaggio stelo con sfera. **LUCE STELO mm 36X17,5.**

A lucchetto aperto si può togliere la corazza per la sostituzione del cilindro.

**3 CHIAVI.** (Chiave grezza codice 020909). **CIFRATURA A RICHIESTA.**

**809909.8R7** 1 - 1

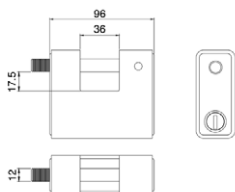

Lucchetto RETTANGOLARE BOXER, **CORAZZATO SU TUTTI I LATI**, per serranda. Corpo in zama contenuto in una corazza in acciaio carbonitrurato e cromato da mm 90. Funzionante con monocilindro a profilo europeo **R7** da mm 40 (30+10) camma sporgente art. 82R7030109.8 in dotazione.

Stelo in acciaio INOX da Ø 12, zigrinatura per apertura. Bloccaggio stelo con sfera.

**LUCE STELO mm 36X17,5.** A lucchetto aperto si può togliere la corazza per la sostituzione del cilindro.

**3 CHIAVI.** (Chiave grezza codice 020909). **CIFRATURA A NOSTRA SCELTA.**

**809909..KR7** 1 - 1

Lucchetto RETTANGOLARE BOXER, **CORAZZATO SU TUTTI I LATI**, per serranda. Corpo in zama contenuto in una corazza in acciaio carbonitrurato e cromato da mm 90.

**PREDISPOSTO PER INSERIMENTO MONOCILINDRO** a profilo europeo da mm 40 (30+10)

camma sporgente. Stelo in acciaio INOX da Ø 12, zigrinatura per apertura. Bloccaggio stelo con sfera.

**LUCE STELO mm 36X17,5.**

A lucchetto aperto si può togliere la corazza per l'inserimento del cilindro.

**809909I** 1 - 1





**Aditus**

Code  
 Confezione  
 singola  
 Confezione  
 multipla  
 Min. ord.

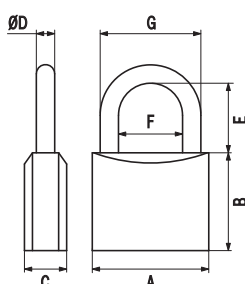

COD.	A	B	C	ØD	E	F	G
P70020127	20	20	10	3,5	13	10	17
P70025157	25	24,5	12	4,2	15	13,5	21,9
P70030167	30	29,5	13	5,1	16	16	26,2
P70040217	40	37	14	6,3	23	22	34,6
P70050277	50	40,5	17	8	29,5	27,5	43,5
P70060377	60	42,5	18,5	9,5	37,5	31,5	50,5
P70070427	70	48	20	11	41	40	62

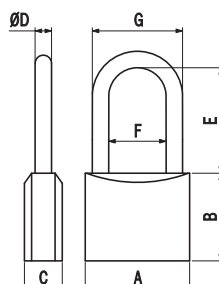

COD.	A	B	C	ØD	E	F	G
P70025257	25	24,5	12	4,2	25	13,5	21,9
P70030467	30	29,5	13	5,1	46	16	26,2
P70040477	40	37	14	6,3	47	22	34,6
P70040707	40	37	14	6,3	70	22	34,6
P70050507	50	40,5	17	8	50	27,5	43,5

Lucchetto ADITUS ad arco. **CORPO IN OTTONE SATINATO E VERNICIATO DA mm 20.**

Arco in acciaio temperato e cromato. **3 CHIAVI.** (Chiave grezza codice 020069).

	<b>P70020127</b>	1	10	10
Cifratura fissa 010	<b>P70020127.K1</b>	1	1	1
Cifratura fissa 059	<b>P70020127.K2</b>	1	1	1

Lucchetto ADITUS ad arco. **CORPO IN OTTONE SATINATO E VERNICIATO DA mm 25.**

Arco in acciaio temperato e cromato. **3 CHIAVI.** (Chiave grezza non disponibile).

	<b>P70025157</b>	1	10	10
Cifratura fissa 0400	<b>P70025157.K1</b>	1	1	1
Cifratura fissa 0265	<b>P70025157.K2</b>	1	1	1

Lucchetto ADITUS ad arco. **CORPO IN OTTONE SATINATO E VERNICIATO DA mm 25.**

Arco Ø 4,2 in acciaio temperato e cromato. **LUCE ARCO mm 25. 3 CHIAVI.** (Chiave grezza non disponibile).

	<b>P70025257</b>	1	10	10
Cifratura fissa 0400	<b>P70025257.K1</b>	1	1	1
Cifratura fissa 0265	<b>P70025257.K2</b>	1	1	1

Lucchetto ADITUS ad arco. **CORPO IN OTTONE SATINATO E VERNICIATO DA mm 30.**

Arco in acciaio temperato e cromato. **3 CHIAVI.** (Chiave grezza codice 020079).

	<b>P70030167</b>	1	10	10
Cifratura fissa 9335	<b>P70030167.K1</b>	1	1	1
Cifratura fissa 9213	<b>P70030167.K2</b>	1	1	1

Lucchetto ADITUS ad arco. **CORPO IN OTTONE SATINATO E VERNICIATO DA mm 30.**

Arco Ø 5,1 in acciaio temperato e cromato. **LUCE ARCO mm 46. 3 CHIAVI.** (Chiave grezza codice 020079).

	<b>P70030467</b>	1	10	10
Cifratura fissa 9335	<b>P70030467.K1</b>	1	1	1
Cifratura fissa 9213	<b>P70030467.K2</b>	1	1	1

Lucchetto ADITUS ad arco. **CORPO IN OTTONE SATINATO E VERNICIATO DA mm 40.**

Arco in acciaio temperato e cromato. **3 CHIAVI.** (Chiave grezza codice 020159).

	<b>P70040217</b>	1	10	10
Cifratura fissa WCA001959	<b>P70040217.K1</b>	1	1	1
Cifratura fissa WCA002183	<b>P70040217.K2</b>	1	1	1





## Aditus

Code  
 Confezione  
 multipla  
 singola  
 Min. ord.

Lucchetto ADITUS ad arco. **CORPO IN OTTONE SATINATO E VERNICIATO DA mm 40.**

Arco Ø 6,3 in acciaio temperato e cromato. **LUCE ARCO mm 47. 3 CHIAVI.** (Chiave grezza codice 020159).

	<b>P70040477</b>	1	10	10
Cifratura fissa WCA001959	<b>P70040477.K1</b>	1	1	1
Cifratura fissa WCA002183	<b>P70040477.K2</b>	1	1	1

Lucchetto ADITUS ad arco. **CORPO IN OTTONE SATINATO E VERNICIATO DA mm 40.**

Arco Ø 6,3 in acciaio temperato e cromato. **LUCE ARCO mm 70. 3 CHIAVI.** (Chiave grezza codice 020159).

	<b>P70040707</b>	1	10	10
--	------------------	---	----	----

Lucchetto ADITUS ad arco. **CORPO IN OTTONE SATINATO E VERNICIATO DA mm 50.**

Arco in acciaio temperato e cromato. **3 CHIAVI.** (Chiave grezza codice 020359.CS).

	<b>P70050277</b>	1	10	10
Cifratura fissa KCF005501	<b>P70050277.K1</b>	1	1	1
Cifratura fissa KCF005501	<b>P70050277.K2</b>	1	1	1

Lucchetto ADITUS ad arco. **CORPO IN OTTONE SATINATO E VERNICIATO DA mm 50.**

Arco Ø 8 in acciaio temperato e cromato. **LUCE ARCO mm 50. 3 CHIAVI.** (Chiave grezza codice 020359.CS).

	<b>P70050507</b>	1	10	10
Cifratura fissa KCF005501	<b>P70050507.K1</b>	1	1	1
Cifratura fissa KCF005501	<b>P70050507.K2</b>	1	1	1

Lucchetto ADITUS ad arco. **CORPO IN OTTONE SATINATO E VERNICIATO DA mm 60.**

Arco in acciaio temperato e cromato. **3 CHIAVI.** (Chiave grezza codice 020359.CS).

	<b>P70060377</b>	1	10	10
Cifratura fissa KCF005501	<b>P70060377.K1</b>	1	1	1
Cifratura fissa KCF005504	<b>P70060377.K2</b>	1	1	1

Lucchetto ADITUS ad arco. **CORPO IN OTTONE SATINATO E VERNICIATO DA mm 70.**

Arco in acciaio temperato e cromato. **3 CHIAVI.** (Chiave grezza codice 020359.CS).

	<b>P70070427</b>	1	10	10
Cifratura fissa KCF005501	<b>P70070427.K1</b>	1	1	1
Cifratura fissa KCF005502	<b>P70070427.K2</b>	1	1	1



## Aditus

Code  
 Confezione  
 multipla  
 Confezione  
 singola  
 Min. ord.

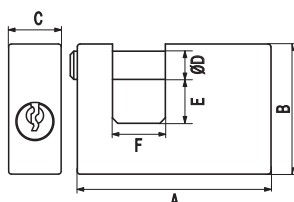

COD.	A	B	C	ØD	E	F
P74050177	55	38	15	8	12,5	15
P74060187	60	45	15,5	10	14	18
P74070127	76	48	18	11	13,5	24
P74090197	90	60	18	12	19	36

Lucchetto ADITUS RETTANGOLARE per serranda. **CORPO IN OTTONE SATINATO E VERNICIATO DA mm 55.**

Stelo in acciaio carbonitrurato e cromato. Bloccaggio stelo con sfera. **3 CHIAVI.** (Chiave grezza codice 020159).

	<b>P74050177</b>	1	10	10
Cifratura fissa WCA002379	<b>P74050177.K1</b>	1	1	1
Cifratura fissa WCA002183	<b>P74050177.K2</b>	1	1	1

Lucchetto ADITUS RETTANGOLARE per serranda. **CORPO IN OTTONE SATINATO E VERNICIATO DA mm 60.**

Stelo in acciaio carbonitrurato e cromato. Bloccaggio stelo con sfera. **3 CHIAVI.** (Chiave grezza codice 020159).

	<b>P74060187</b>	1	10	10
Cifratura fissa WCA001607	<b>P74060187.K1</b>	1	1	1
Cifratura fissa WCA002183	<b>P74060187.K2</b>	1	1	1

Lucchetto ADITUS RETTANGOLARE per serranda. **CORPO IN OTTONE SATINATO E VERNICIATO DA mm 76.**

Stelo in acciaio carbonitrurato e cromato. Bloccaggio stelo con sfera. **3 CHIAVI.** (Chiave grezza codice 020359.CS).

	<b>P74070127</b>	1	10	10
Cifratura fissa KCF005501	<b>P74070127.K1</b>	1	1	1
Cifratura fissa KCF005502	<b>P74070127.K2</b>	1	1	1

Lucchetto ADITUS RETTANGOLARE per serranda. **CORPO IN OTTONE SATINATO E VERNICIATO DA mm 90.**

Stelo in acciaio carbonitrurato e cromato. Bloccaggio stelo con sfera. **3 CHIAVI.** (Chiave grezza codice 020359.CS).

	<b>P74090197</b>	1	10	10
Cifratura fissa KCF005501	<b>P74090197.K1</b>	1	1	1
Cifratura fissa KCF005502	<b>P74090197.K2</b>	1	1	1



## Aditus

Code  
Confezione  
multipia  
singola  
Min. ord.

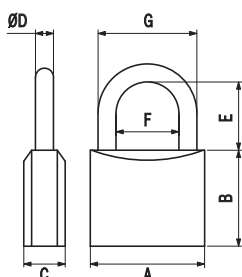

COD.	A	B	C	ØD	E	F	G
02063007	30	29,5	13	5,1	16	16	26,2
02064007	40	37	14	6,3	23	22	34,6
02065007	50	40,5	17	8	29,5	27,5	43,5
02066007	60	42,5	18,5	9,5	37,5	31,5	50,5

Lucchetto ADITUS TIPO MARINO. **CORPO MONOBLOCCO IN OTTONE NICHELATO E SATINATO DA mm 30.**

Arco in acciaio carbonitrurato e cromato. O-ring di protezione foro arco. **3 CHIAVI.** (Chiave grezza codice 020079).

	<b>02063007</b>	1	10	10
Cifratura fissa 9335	<b>02063008K1</b>	1	1	1

Lucchetto ADITUS TIPO MARINO. **CORPO MONOBLOCCO IN OTTONE NICHELATO E SATINATO DA mm 40.**

Arco in acciaio carbonitrurato e cromato. O-ring di protezione foro arco. **3 CHIAVI.** (Chiave grezza codice 020159).

	<b>02064007</b>	1	10	10
Cifratura fissa WCA001959	<b>02064008K1</b>	1	1	1

Lucchetto ADITUS TIPO MARINO. **CORPO MONOBLOCCO IN OTTONE NICHELATO E SATINATO DA mm 50.**

Arco in acciaio carbonitrurato e cromato. O-ring di protezione foro arco. **3 CHIAVI.** (Chiave grezza codice 020359.CS).

	<b>02065007</b>	1	10	10
Cifratura fissa KCF005501	<b>02065008V01</b>	1	1	1

Lucchetto ADITUS TIPO MARINO. **CORPO MONOBLOCCO IN OTTONE NICHELATO E SATINATO DA mm 60.**

Arco in acciaio carbonitrurato e cromato. O-ring di protezione foro arco. **3 CHIAVI.** (Chiave grezza codice 020359.CS).

	<b>02066007</b>	1	10	10
--	-----------------	---	----	----



**Aditus**

Code  
 Confezione  
 multipla  
 Confezione  
 singola  
 Min. ord.

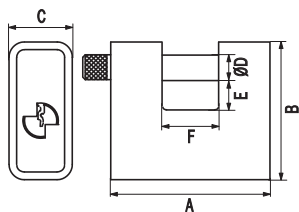

COD.	A	B	C	ØD	E	F
P74960227	62	54	25	10	11,5	22
P74970227	70	63	28	11	15	22
P74990367	90	75	30	12	18	36

Lucchetto ADITUS RETTANGOLARE **CORAZZATO** per serranda. **CORPO IN OTTONE DA mm 62.**

Corrazza in acciaio sabbata, carbonitrurata e cromata. Stelo in acciaio carbonitrurato e cromato, zigrinatura per apertura. Bloccaggio stelo con sfera. **3 CHIAVI.** (Chiave grezza codice 020159).

	<b>P74960227</b>	1	6	6
Cifratrice fissa WCA001050	<b>P74960227.K1</b>	1	1	1
Cifratrice fissa WCA002183	<b>P74960227.K2</b>	1	1	1

Lucchetto ADITUS RETTANGOLARE **CORAZZATO** per serranda. **CORPO IN OTTONE DA mm 70.**

Corrazza in acciaio sabbata, carbonitrurata e cromata. Stelo in acciaio carbonitrurato e cromato, zigrinatura per apertura. Bloccaggio stelo con sfera. **3 CHIAVI.** (Chiave grezza codice 020359.CS).

	<b>P74970227</b>	1	6	6
Cifratrice fissa KCF005501	<b>P74970227.K1</b>	1	1	1
Cifratrice fissa KCF005502	<b>P74970227.K2</b>	1	1	1

Lucchetto ADITUS RETTANGOLARE **CORAZZATO** per serranda. **CORPO IN OTTONE DA mm 90.**

Corrazza in acciaio sabbata, carbonitrurata e cromata. Stelo in acciaio carbonitrurato e cromato, zigrinatura per apertura. Bloccaggio stelo con sfera. **3 CHIAVI.** (Chiave grezza codice 020359.CS).

	<b>P74990367</b>	1	6	6
Cifratrice fissa KCF005501	<b>P74990367.K1</b>	1	1	1
Cifratrice fissa KCF005502	<b>P74990367.K2</b>	1	1	1

**Accessori**



**CAMPANA DI ANCORAGGIO** a terra in ottone, per lucchetti rettangolari serie 804-805-809

**004907** 1 - 1

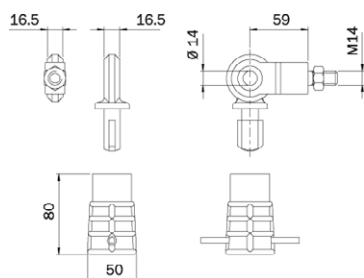



# Clarus

Code  
Confezione  
multipla  
singola  
Min. ord.

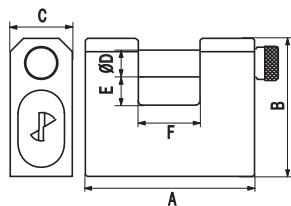

COD.	A	B	C	ØD	E	F
P2406611S	66	60	25	10	11	20
P2407513S	75	62	28	12	12,7	27
P2408418S	84	67	28	12	17,5	36

Lucchetto CLARUS rettangolare per serranda. **CORPO MONOBLOCCO IN ACCIAIO CARBONITRURATO** da mm 66.  
Stelo in acciaio cementato. Bloccaggio stelo con sfera. **3 CHIAVI.** (Chiave grezza codice 020609).

	<b>P2406611S</b>	6	-	6
Cifratura fissa VLC000104	<b>P2406611S.K4</b>	1	1	1
Cifratura fissa VLC027495	<b>P2406611S.K5</b>	1	1	1
Cifratura fissa VLC048346	<b>P2406611S.K6</b>	1	1	1

Lucchetto CLARUS rettangolare per serranda. **CORPO MONOBLOCCO IN ACCIAIO CARBONITRURATO** da mm 75.  
Stelo in acciaio cementato. Bloccaggio stelo con sfera. **3 CHIAVI.** (Chiave grezza codice 020609).

	<b>P2407513S</b>	6	-	6
Cifratura fissa VLC000104	<b>P2407513S.K4</b>	1	1	1
Cifratura fissa VLC027495	<b>P2407513S.K5</b>	1	1	1
Cifratura fissa VLC048346	<b>P2407513S.K6</b>	1	1	1

Lucchetto CLARUS rettangolare per serranda. **CORPO MONOBLOCCO IN ACCIAIO CARBONITRURATO** da mm 84.  
Stelo in acciaio cementato. Bloccaggio stelo con sfera. **3 CHIAVI.** (Chiave grezza codice 020609).

	<b>P2408418S</b>	6	-	6
Cifratura fissa VLC000104	<b>P2408418S.K4</b>	1	1	1
Cifratura fissa VLC027495	<b>P2408418S.K5</b>	1	1	1
Cifratura fissa VLC048346	<b>P2408418S.K6</b>	1	1	1

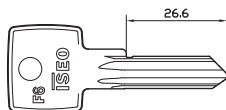

Chiave grezza **F6, 6 spine** in ottone nichelato  
**profilo verticale.**

<b>020609</b>	50	-	50
---------------	----	---	----



Lucchetti a combinazione colorati

Code  
 Confezione  
 multipla  
 Confezione  
 singola  
 Min. ord.

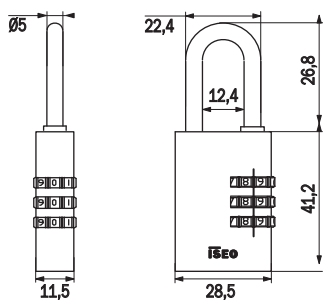

Lucchetto a combinazione in alluminio anodizzato.  
 Arco in acciaio temperato e cromato.  
 Cifratura a 3 combinatori. Disponibile in 4 colori.

Blu	<b>P0153027B</b>	12	-	12
Grigio	<b>P0153027G</b>	12	-	12
Rosso	<b>P0153027R</b>	12	-	12
Viola	<b>P0153027Y</b>	12	-	12

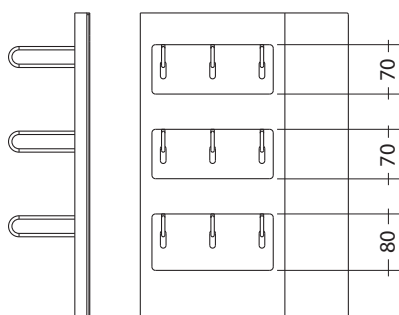

Espositore per lucchetti. 3 file per lucchetti di diverse dimensioni.  
 Chiavistello di sicurezza sul retro.

<b>FXK0057</b>	1	-	1
----------------	---	---	---



## **Componenti**

**R7**

**R6**

**F6/F6 Extra**

**F5**

**Lucchetti**



## Tipologie di impianti

### Esecuzione a chiave individuale KD.

Ogni cilindro è aperto dalla propria chiave.

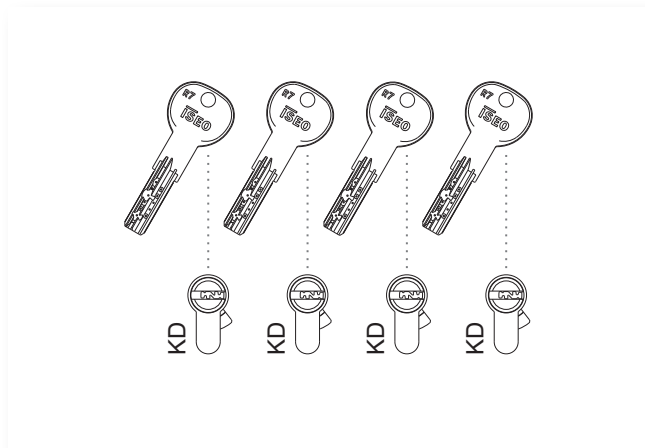

### Esecuzione a chiave uguale KA.

Più cilindri (con la stessa cifratura) sono aperti dalla stessa chiave.

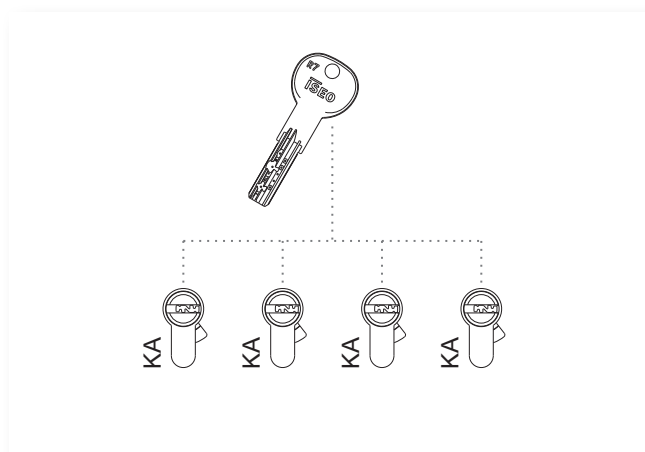

### Impianto a serratura centrale CK.

Ogni chiave individuale apre il proprio cilindro (ma nessun altro cilindro del sistema) ed il cilindro della serratura centrale (es: ingresso comune del condominio).

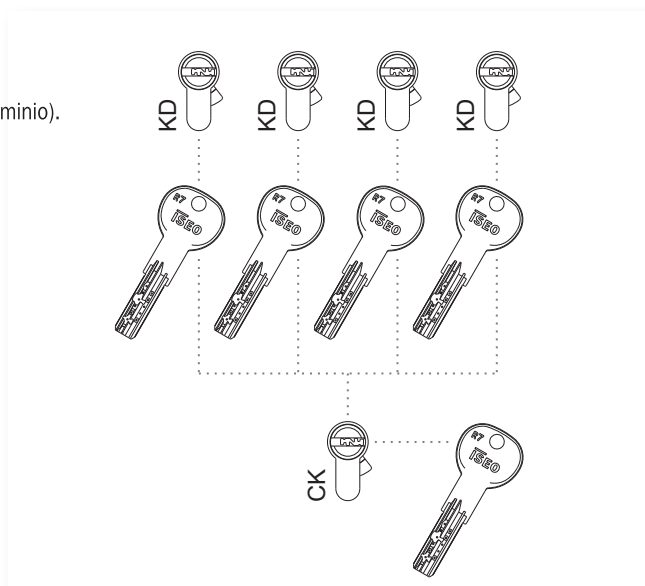

## Tipologie di impianti

### Impianto a chiave maestra MK.

Ogni cilindro è aperto dalla propria chiave individuale e dalla chiave maestra.

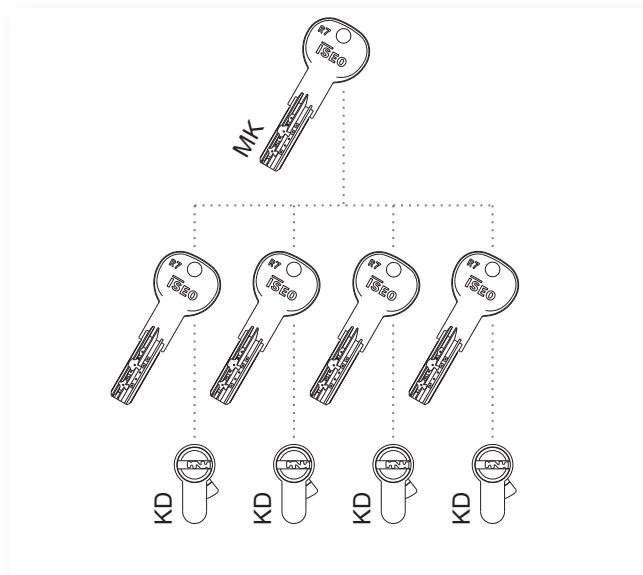

### Impianto a chiave maestra di gruppo GMK.

Ogni cilindro è aperto dalla propria chiave individuale, dalla chiave del gruppo e dalla chiave maestra.

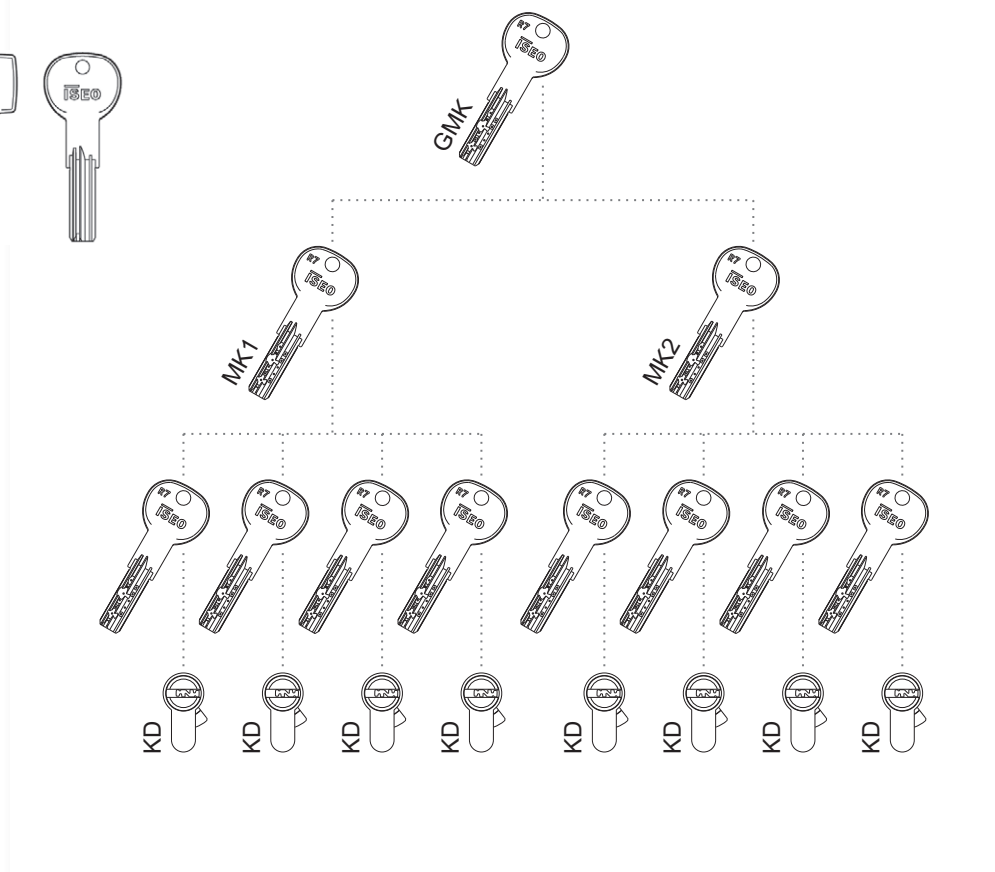

## Tipologie di impianti

### Impianto a chiave maestra generale GGMK.

Ogni cilindro è aperto dalla propria chiave individuale, dalla chiave del gruppo e dalla chiave maestra generale.

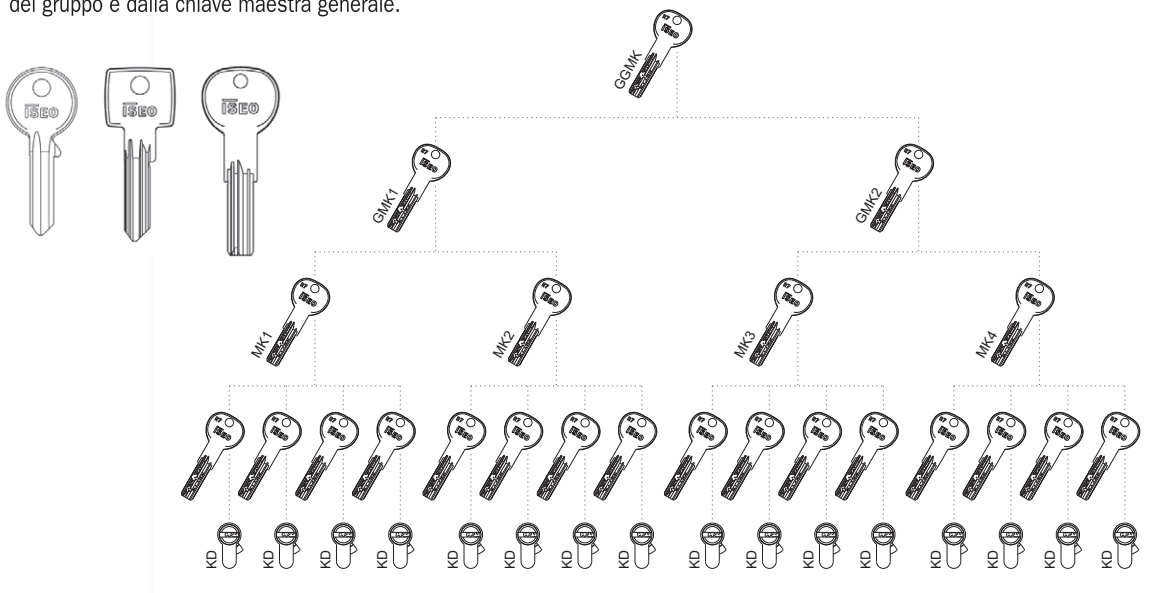

### Impianto complesso con interferenze.

Chiavi individuali o chiavi maestre appartenenti a gruppi di cilindri diversi possono aprire uno o più cilindri appartenenti ad altri gruppi.

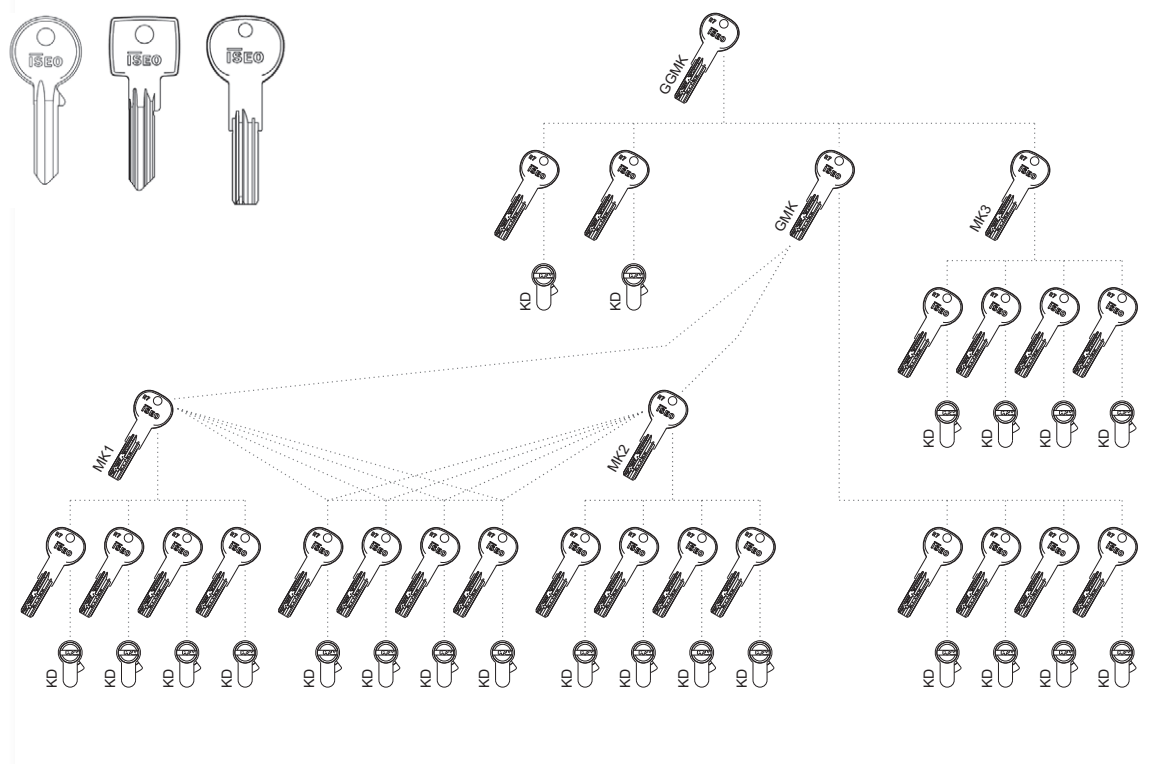



Piano - Key Plan:  
Est. a - Ext. to:  
Data - Date:

Cliente - Customer:  
Ordine - Order:  
Data ordine - Order date:  
Approvato da - Approved by:

Pag.

Progetto - Project:

Data - Date:

Note - Notes:

Sistema - System:

F5 pr. STD	
F5 pr. MK	
F6	
R6 pr. STD	
R6 MK	

R7 pr. STD	
R7 MK	
R50 MK	
CSF System	
CSR System	

Profile →

MK - Chiavi maeste - Master Keys  
Funz. - Func.  
Marking  
Qt.  
Pos.

Cilindro - Cylinder	Chiave - Key
Articolo - Article	Marking
Qt.	Qt.

KA  
CN

Ambiente - Location  
Porta - Door

CK - Cilindri Centrali - Central Cylinders

## Istruzioni per la compilazione della chart a cura del cliente per l'ordine dell'impianto

<b>ISEO</b>		Piano - Key Plan: _____		Cliente - Customer: _____ <b>2</b>		Pag. _____		Pos. <b>7</b>						
Est. a - Ext. to: _____		Ordine - Order: _____		Data ordine - Order date: _____		Qt. <b>6</b>								
Data - Date: _____		Approvato da - Approved by: _____		Data - Date: _____		Marking <b>5</b>						<b>8</b>		
Progetto - Project: <b>1</b>		Sistema - System:		<input type="checkbox"/> F5 pr. STD <b>3</b> <input type="checkbox"/> R7 pr. STD <input type="checkbox"/> F5 pr. MK <input type="checkbox"/> R7 MK <input type="checkbox"/> F6 <input type="checkbox"/> R50 MK <input type="checkbox"/> R6 pr. STD <input type="checkbox"/> CSF System <input type="checkbox"/> R6 MK <input type="checkbox"/> CSR System <b>3A</b>		Profilo ↓ MK - Chiavi maestre - Master Keys Funz. - Func. <b>4</b>								
Note - Notes:														
Pos.	Ambiente - Location Porta - Door	KA CN	Cilindro - Cylinder		Chiave - Key									
			Articolo - Article	Qt.	Marking	Qt.								
<b>9</b>	<b>10</b>	<b>11</b>	<b>12</b>	<b>13</b>	<b>14</b>	<b>15</b>				<b>16</b>			<b>17</b>	

- 1 Progetto.** Facoltativo, indicare il cantiere o il progetto di riferimento.
- 2 Cliente.** Indicare il nome del cliente o il rispettivo codice ISEO assegnato al cliente.
- 3 Sistema.** Indicare con una (X) la famiglia di cilindri desiderata.
- 3A Profilo.** Indicare il codice profilo per i sistemi CSF - CSR.
- 4 Funz.** Indicare il tipo di funzione per le chiavi maestre, es. MK1.
- 5 Marking.** Se richiesta, indicare la sigla alfanumerica desiderata, max 9 caratteri.
- 6 Qt.** Indicare il numero di chiavi maestre desiderate.
- 7 Pos.** Indicare un numero progressivo.
- 8 Cilindri centrali – CK.** Indicare il marking del cilindro che deve essere centrale.
- 9 Pos.** Indicare un numero progressivo.
- 10 Ambiente.** Indicare l'ambiente dove verrà installato il cilindro.
- 11 KA – CN.** Indicare se due o più cilindri sono Keyed Alike anche se sono su righe diverse.
- 12 Articolo.** Indicare il codice articolo del cilindro desiderato.
- 13 Qt.** Solitamente 1. Indicare una quantità superiore se si desiderano dei cilindri keyed alike sulla stessa riga.
- 14 Marking.** Se richiesta, indicare la sigla alfanumerica desiderata, max 9 caratteri.
- 15 Qt.** Indicare, per ogni cilindro, il numero di chiavi a corredo desiderate (maggiore o uguale a 3 pezzi).
- 16 Legame.** Una (X) indicherà il legame tra la chiave maestra e il singolo cilindro.
- 17 Legame.** Una (I) indicherà il legame tra il cilindro centrale e le chiavi a corredo dei singoli cilindri.

## Chart fornita in allegato all'impianto sviluppato da ISEO



**LOCKBASE**  
Iseo Serrature spa  
via S. G irolamo, 13  
25055 - Pisogne - BS  
Italy

**Schema delle Aperture**

3 Possessore:  
Mario Rossi  
Via dei Platani, 123  
16043 Chiavari G E  
Italy

5 Palazzo Comunale  
Piazza della Repubblica

4

Sistema: MCA300  
Data ultima: 13/10/2010  
Codice cliente: 14423 5  
Tipo di Sistema: F5 PROFILLO STD "ISE O"  
Commento:

Pagina A1 di A1

Copie chiavi		NPN			CN Chiave		
1	3	G MK	MK 1	MK 2	MK 3		
1	3						
11	5						
12	5						
13	5						

Pos.	CN	Ambiente	Tipo	Lunghezza	Finitura	Copie	CN Chiave	Copie chiavi							
1	101	Ufficio 1	820930309 .M	30-30	9.M	1	101	3	X	X					
2	102	Ufficio 2	820930309 .M	30-30	9.M	1	102	3	X	X					
3	103	Ufficio 3	820930309 .M	30-30	9.M	1	103	3	X	X					
4	104	Ufficio 4	820930309 .M	30-30	9.M	1	104	3	X	X					
5	105	Ufficio 5	820930309 .M	30-30	9.M	1	105	3	X	X					
6	106	Ufficio 6	820930309 .M	30-30	9.M	1	106	3	X	X					
7	107	Ufficio 7	820930309 .M	30-30	9.M	1	107	3	X	X					
8	108	Ufficio 8	820930309 .M	30-30	9.M	1	108	3	X	X					
9	109	Ufficio 9	820930309 .M	30-30	9.M	1	109	3	X	X					
10	110	Ufficio 10	820930309 .M	30-30	9.M	1	110	3	X	X					
11	111	Ufficio 11	820930309 .M	30-30	9.M	1	111	3	X	X					
12	112	Ufficio 12	820930309 .M	30-30	9.M	1	112	3	X	X					
13	113	Ufficio 13	820930309 .M	30-30	9.M	1	113	3	X	X					
14	114	Ufficio 14	820930309 .M	30-30	9.M	1	114	3	X	X					
15	115	Ufficio 15	820930309 .M	30-30	9.M	1	115	3	X	X					
16	116	Sala 1	820935409 .M	35-40	9.M	1	116	3	X		X				
17	117	Sala 2	820935409 .M	35-40	9.M	1	117	3	X		X				
18	118	Sala 3	820935409 .M	35-40	9.M	1	118	3	X		X				
19	119	Sala 4	820935409 .M	35-40	9.M	1	119	3	X		X				
20	120	Sala 5	820935409 .M	35-40	9.M	1	120	3	X		X				

- 1** Numero impresso sulle chiavi individuali
- 2** Numero impresso sulla chiave maestra
- 3** Possessore dell'impianto speciale
- 4** Numero del piano assegnato da ISEO e data dello sviluppo
- 5** Destinazione dell'installazione
- 6** Numero progressivo del cilindro.
- 7** Indica se due o più cilindri sono Keyed Alike anche se sono su righe diverse.







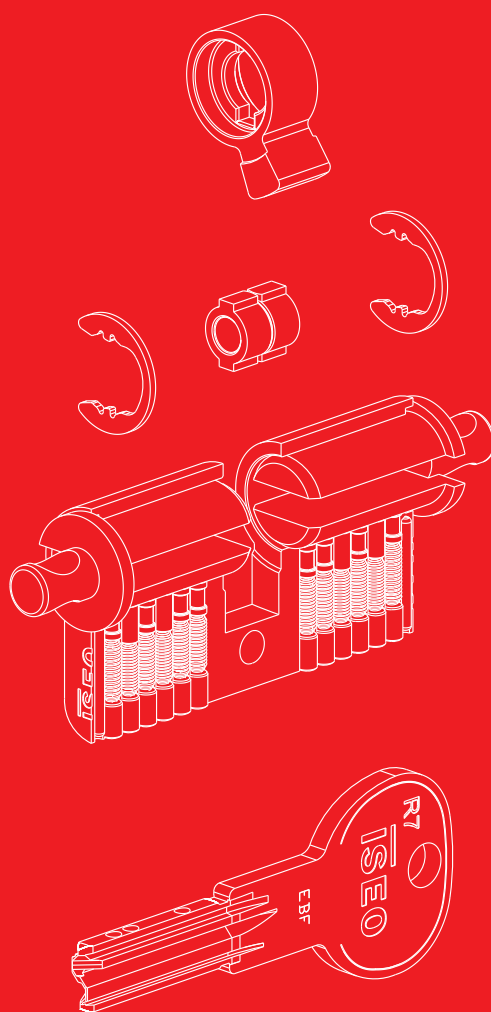



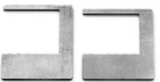

## Componenti

## R7 Extra





	Code	Confezione singola	Confezione multipla	Min. ord.	
<b>R7 Extra Attrezzi di montaggio</b>					
	Valigetta di cifratura <b>cilindri</b> completa di componenti e istruzioni	<b>003040</b>	1	-	1
	Attrezzo completo per cifratura <b>cilindro a profilo europeo</b> e <b>cilindro a profilo U.K.</b> con istruzioni per cambio cifratura e cacciavite guida cilindretto	<b>003109</b>	1	-	1
	Piastrina premimolle per attrezzi di cifratura <b>cilindri a profilo europeo</b>	<b>003310</b>	1	-	1
	Piastrina premimolle per attrezzi di cifratura <b>cilindro a profilo U.K.</b>	<b>003311</b>	1	-	1
	Pinza per apertura anelli cilindri	<b>003104</b>	1	-	1
	Pinza per chiusura anelli ottone cilindri	<b>003105</b>	1	-	1
	Pinza per inserimento pistoncini cilindri	<b>003106</b>	1	-	1
	Forchetta premimolle per <b>cilindri a profilo europeo</b>	<b>003007</b>	1	-	1
	Forchetta premimolle per <b>cilindri a profilo U.K.</b>	<b>003082</b>	1	-	1
	Forchetta premimolle per <b>cilindri scandinavi</b>	<b>003079</b>	1	-	1
	Accessorio per calibro a corsoio per lettura chiavi	<b>003113</b>	1	-	1

Code  
 Confezione  
 singola  
 Confezione  
 multipla  
 Min. ord.

## R7 Extra Cilindri preassemblati

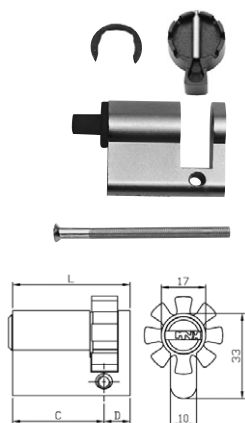

**KIT 10 pezzi.** Cilindro **MONOPROFILO EUROPEO NICHELATO**, chiave 11 spine.

Preassemblato con molle, controperni, tappi, camma DIN 8 posizioni, anello in acciaio e tappo in nylon.

Spina antitrapano nel corpo cilindro. Vite di fissaggio. Cilindretto da ordinare a parte.

L mm	C + D	Code	Confezione singola	Confezione multipla	Min. ord.
L mm 40	(30+10)	82R7030109S.W	1	10	10
L mm 45	(35+10)	82R7035109S.W	1	10	10
L mm 50	(40+10)	82R7040109S.W	1	10	10
L mm 55	(45+10)	82R7045109S.W	1	10	10
L mm 60	(50+10)	82R7050109S.W	1	10	10
L mm 65	(55+10)	82R7055109S.W	1	10	10
L mm 70	(60+10)	82R7060109S.W	1	10	10
L mm 75	(65+10)	82R7065109S.W	1	10	10
L mm 80	(70+10)	82R7070109S.W	1	10	10
L mm 90	(80+10)	82R7080109S.W	1	10	10
L mm 100	(90+10)	82R7090109S.W	1	10	10

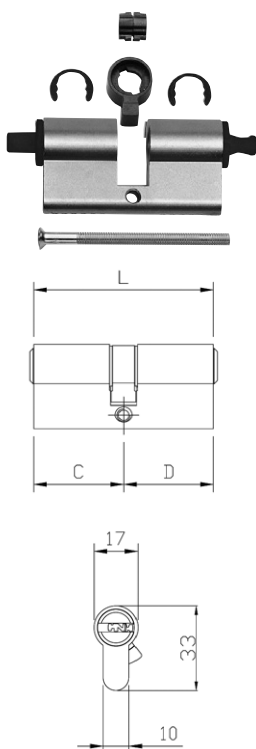

**KIT 10 pezzi.** Cilindro **A DOPPIO PROFILO EUROPEO NICHELATO**, chiave 11 spine.

Preassemblato con molle, controperni, tappi, snodino, camma DIN 30°, anelli in acciaio e tappi in nylon.

Spine antitrapano nel corpo cilindro. Vite di fissaggio. Cilindretti da ordinare a parte.

L mm	C + D	Code	Confezione singola	Confezione multipla	Min. ord.
L mm 60	(30+30)	82R7030309S.W	1	10	10
L mm 65	(30+35)	82R7030359S.W	1	10	10
L mm 70	(30+40)	82R7030409S.W	1	10	10
	(35+35)	82R7035359S.W	1	10	10
L mm 75	(30+45)	82R7030459S.W	1	10	10
	(35+40)	82R7035409S.W	1	10	10
L mm 80	(30+50)	82R7030509S.W	1	10	10
	(35+45)	82R7035459S.W	1	10	10
	(40+40)	82R7040409S.W	1	10	10
L mm 85	(30+55)	82R7030559S.W	1	10	10
	(35+50)	82R7035509S.W	1	10	10
	(40+45)	82R7040459S.W	1	10	10
L mm 90	(30+60)	82R7030609S.W	1	10	10
	(35+55)	82R7035559S.W	1	10	10
	(40+50)	82R7040509S.W	1	10	10
	(45+45)	82R7045459S.W	1	10	10
L mm 95	(30+65)	82R7030659S.W	1	10	10
	(35+60)	82R7035609S.W	1	10	10
	(40+55)	82R7040559S.W	1	10	10
L mm 100	(30+70)	82R7030709S.W	1	10	10
	(35+65)	82R7035659S.W	1	10	10
	(40+60)	82R7040609S.W	1	10	10
	(45+55)	82R7045559S.W	1	10	10
	(50+50)	82R7050509S.W	1	10	10
L mm 105	(30+75)	82R7030759S.W	1	10	10
	(45+60)	82R7045609S.W	1	10	10
	(50+55)	82R7050559S.W	1	10	10
L mm 110	(30+80)	82R7030809S.W	1	10	10
	(40+70)	82R7040709S.W	1	10	10
	(50+60)	82R7050609S.W	1	10	10
L mm 120	(65+55)	82R7065559S.W	1	10	10

Code  
 Confezione  
 singola  
 Confezione  
 multipla  
 Min. ord.

## R7 Extra Componenti specifici

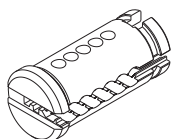

**KIT 10 pezzi.** Cilindretto in ottone nichelato per cilindri a profilo europeo e U.K.

lato chiave da <b>30 mm</b>	<b>0047259..H</b>	10	-	1
lato chiave da <b>35 mm</b>	<b>0047309..H</b>	10	-	1
lato chiave da <b>40 mm</b>	<b>0047359..H</b>	10	-	1
lato chiave da <b>45 mm</b>	<b>0047409..H</b>	10	-	1
lato chiave da <b>50 mm</b>	<b>0047459..H</b>	10	-	1
lato chiave da <b>55 mm</b>	<b>0047509..H</b>	10	-	1
lato chiave da <b>60 mm</b>	<b>0047559..H</b>	10	-	1
lato chiave da <b>65 mm</b>	<b>0047609..H</b>	10	-	1
lato chiave da <b>70 mm</b>	<b>0047659..H</b>	10	-	1
lato chiave da <b>75 mm</b>	<b>0047709..H</b>	10	-	1
lato chiave da <b>80 mm</b>	<b>0047759..H</b>	10	-	1
lato chiave da <b>90 mm</b>	<b>0047859..H</b>	10	-	1

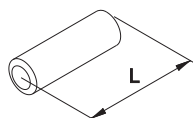

**KIT 10 pezzi.** Distanziatore per cilindri a profilo europeo.

<b>L=5 mm</b>	<b>003211</b>	10	-	1
<b>L=10 mm</b>	<b>003212</b>	10	-	1
<b>L=15 mm</b>	<b>003213</b>	10	-	1
<b>L=20 mm</b>	<b>003214</b>	10	-	1
<b>L=25 mm</b>	<b>003215</b>	10	-	1
<b>L=30 mm</b>	<b>003216</b>	10	-	1
<b>L=35 mm</b>	<b>003217</b>	10	-	1
<b>L=40 mm</b>	<b>003218</b>	10	-	1

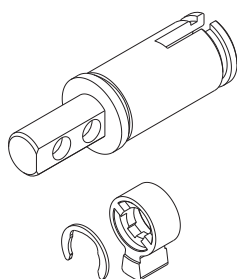

**KIT 10 pezzi.** Cilindretto per lato pomolo in ottone nichelato per cilindri a profilo europeo.

**Codolo lungo 16 mm.** Camma **DIN 30°** e anello elastico in dotazione.

lato pomolo <b>30 mm</b>	<b>003191</b>	10	-	1
lato pomolo <b>35 mm</b>	<b>003192</b>	10	-	1
lato pomolo <b>40 mm</b>	<b>003193</b>	10	-	1
lato pomolo <b>45 mm</b>	<b>003194</b>	10	-	1
lato pomolo <b>50 mm</b>	<b>003195</b>	10	-	1
lato pomolo <b>55 mm</b>	<b>003262</b>	10	-	1
lato pomolo <b>60 mm</b>	<b>003203</b>	10	-	1
lato pomolo <b>65 mm</b>	<b>003204</b>	10	-	1
lato pomolo <b>80 mm</b>	<b>003205</b>	10	-	1

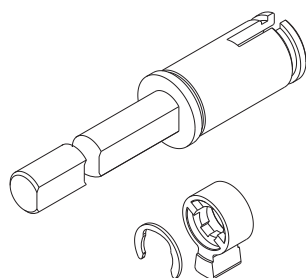

**KIT 10 pezzi.** Cilindretto per lato pomolo in ottone nichelato per cilindri a profilo europeo.

**Codolo lungo 75 mm.** Camma **DIN 30°** e anello elastico in dotazione.

lato pomolo <b>30 mm</b>	<b>003186</b>	10	-	1
--------------------------	---------------	----	---	---

## Componenti

	Code	Confezione singola	Confezione multipla	Min. ord.
--	------	--------------------	---------------------	-----------

### R7 Extra Componenti specifici

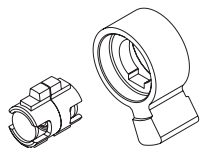

**KIT 10 pezzi.** Snodino e camma DIN 30° per cilindri doppia funzione.

cilindro 30+30 mm	0033220	10	-	1
cilindro 30+35 mm	0033221	10	-	1
cilindro 35+35 mm	0033222	10	-	1

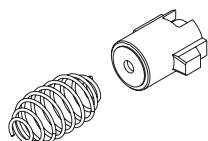

**KIT 10 pezzi.** Snodino e molla per kit pomolo.

lato chiave 30 mm	003187	10	-	1
lato chiave 35 mm	003188	10	-	1

### R7 Extra Tabella componenti per cilindro

**Cilindro monoprofilo.**

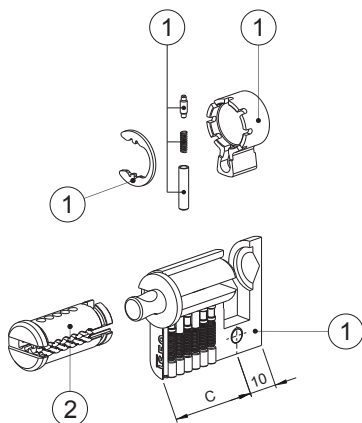

Misura cilindro Cylinder length	Lato C Side C		
	(1) Cilindro preassemblato Preassembled cylinder	(2) Cilindretto Plug	
C+10	Codice Code	Misura Length	Codice Code
30+10	82R7030109S.W	30	0047259..H
35+10	82R7035109S.W	35	0047309..H
40+10	82R7040109S.W	40	0047359..H
45+10	82R7045109S.W	45	0047409..H
50+10	82R7050109S.W	50	0047459..H
55+10	82R7055109S.W	55	0047509..H
60+10	82R7060109S.W	60	0047559..H
65+10	82R7065109S.W	65	0047609..H
70+10	82R7070109S.W	70	0047659..H
80+10	82R7080109S.W	80	0047759..H
90+10	82R7090109S.W	90	0047859..H

## R7 Extra Tabella componenti per cilindro

**Cilindro doppio profilo.**

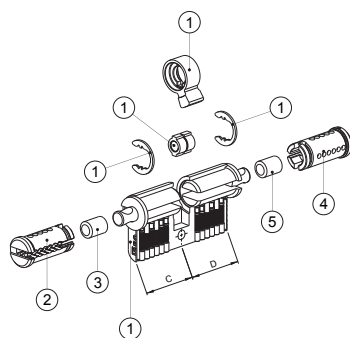

Misura cilindro Cylinder length	Lato C Side C										Lato D Side D	
	(1)		(2)		(3)		(4)		(5)			
	Cilindro preassemblato Preassembled cylinder		Cilindretto Plug		Distanziatore Extension		Cilindretto Plug		Distanziatore Extension			
C+D	Code	Misura Length	Code	mm	Code	mm	Code	Misura Length	Code	mm	Code	
30+30	82R7030309S.W	30	0047259..H	---	---	---	---	30	0047259..H	---	---	
30+35	82R7030359S.W	30	0047259..H	---	---	---	---	35	0047309..H	5	003211	
30+40	82R7030409S.W	30	0047259..H	---	---	---	---	40	0047359..H	10	003212	
30+45	82R7030459S.W	30	0047259..H	---	---	---	---	45	0047409..H	15	003213	
30+50	82R7030509S.W	30	0047259..H	---	---	---	---	50	0047459..H	20	003214	
30+55	82R7030559S.W	30	0047259..H	---	---	---	---	55	0047509..H	25	003215	
30+60	82R7030609S.W	30	0047259..H	---	---	---	---	60	0047559..H	30	003216	
30+65	82R7030659S.W	30	0047259..H	---	---	---	---	65	0047609..H	35	003217	
30+70	82R7030709S.W	30	0047259..H	---	---	---	---	70	0047659..H	40	003218	
30+75	82R7030759S.W	30	0047259..H	---	---	---	---	75	0047709..H	15+30	003213+003216	
30+80	82R7030809S.W	30	0047259..H	---	---	---	---	80	0047759..H	25+25	003215+003215	
35+35	82R7035359S.W	35	0047309..H	5	003211	35	0047309..H	5	003211			
35+40	82R7035409S.W	35	0047309..H	5	003211	40	0047359..H	10	003212			
35+45	82R7035459S.W	35	0047309..H	5	003211	45	0047409..H	15	003213			
35+50	82R7035509S.W	35	0047309..H	5	003211	50	0047459..H	20	003214			
35+55	82R7035559S.W	35	0047309..H	5	003211	55	0047509..H	25	003215			
35+60	82R7035609S.W	35	0047309..H	5	003211	60	0047559..H	30	003216			
35+65	82R7035659S.W	35	0047309..H	5	003211	65	0047609..H	35	003217			
40+40	82R7040409S.W	40	0047359..H	10	003212	40	0047359..H	10	003212			
40+45	82R7040459S.W	40	0047359..H	10	003212	45	0047409..H	15	003213			
40+50	82R7040509S.W	40	0047359..H	10	003212	50	0047459..H	20	003214			
40+55	82R7040559S.W	40	0047359..H	10	003212	55	0047509..H	25	003215			
40+60	82R7040609S.W	40	0047359..H	10	003212	60	0047559..H	30	003216			
40+70	82R7040709S.W	40	0047359..H	10	003212	70	0047659..H	40	003218			
45+45	82R7045459S.W	45	0047409..H	15	003213	45	0047409..H	15	003213			
45+55	82R7045559S.W	45	0047409..H	15	003213	55	0047509..H	25	003215			
45+60	82R7045609S.W	45	0047409..H	15	003213	60	0047559..H	30	003216			
50+50	82R7050509S.W	50	0047459..H	20	003214	50	0047459..H	20	003214			
50+55	82R7050559S.W	50	0047459..H	20	003214	55	0047509..H	25	003215			
50+60	82R7050609S.W	50	0047459..H	20	003214	60	0047559..H	30	003216			
65+55	82R7065559S.W	65	0047609..H	35	003217	55	0047509..H	25	003215			

**Cilindro doppia funzione.**

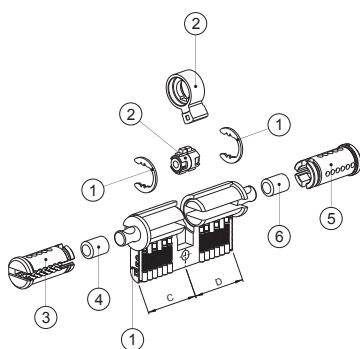



Misura cilindro Cylinder length	Lato C Side C										Lato D Side D	
	(1)		(2)		(3)		(4)		(5)		(6)	
	Cilindro preassemblato Preassembled cylinder		Kit snodino doppia funzione Double kit function		Cilindretto Plug		Distanziatore Extension		Cilindretto Plug		Distanziatore Extension	
C+D	Code	Misura Length	Code	Misura Length	Code	mm	Code	Misura Length	Code	mm	Code	
30+30	82R7030309S.W	30+30	0033220	30	0047259..H	---	---	30	0047259..H	---	---	
30+35	82R7030359S.W	30+35	0033221	30	0047259..H	---	---	35	0047309..H	---	---	
30+40	82R7030409S.W	30+35	0033221	30	0047259..H	---	---	40	0047359..H	5	003211	
30+45	82R7030459S.W	30+35	0033221	30	0047259..H	---	---	45	0047409..H	10	003212	
30+50	82R7030509S.W	30+35	0033221	30	0047259..H	---	---	50	0047459..H	15	003213	
30+55	82R7030559S.W	30+35	0033221	30	0047259..H	---	---	55	0047509..H	20	003214	
30+60	82R7030609S.W	30+35	0033221	30	0047259..H	---	---	60	0047559..H	25	003215	
30+65	82R7030659S.W	30+35	0033221	30	0047259..H	---	---	65	0047609..H	30	003216	
30+70	82R7030709S.W	30+35	0033221	30	0047259..H	---	---	70	0047659..H	35	003217	
30+75	82R7030759S.W	30+35	0033221	30	0047259..H	---	---	75	0047709..H	40	003218	
30+80	82R7030809S.W	30+35	0033221	30	0047259..H	---	---	80	0047759..H	15+30	003213+003216	
35+35	82R7035359S.W	35+35	0033222	35	0047309..H	---	---	35	0047309..H	---	---	
35+40	82R7035409S.W	35+35	0033222	35	0047309..H	---	---	40	0047359..H	5	003211	
35+45	82R7035459S.W	35+35	0033222	35	0047309..H	---	---	45	0047409..H	10	003212	
35+50	82R7035509S.W	35+35	0033222	35	0047309..H	---	---	50	0047459..H	15	003213	
35+55	82R7035559S.W	35+35	0033222	35	0047309..H	---	---	55	0047509..H	20	003214	
35+60	82R7035609S.W	35+35	0033222	35	0047309..H	---	---	60	0047559..H	25	003215	
35+65	82R7035659S.W	35+35	0033222	35	0047309..H	---	---	65	0047609..H	30	003216	
40+40	82R7040409S.W	35+35	0033222	40	0047359..H	5	003211	40	0047359..H	5	003211	
40+45	82R7040459S.W	35+35	0033222	40	0047359..H	5	003211	45	0047409..H	10	003212	
40+50	82R7040509S.W	35+35	0033222	40	0047359..H	5	003211	50	0047459..H	15	003213	
40+55	82R7040559S.W	35+35	0033222	40	0047359..H	5	003211	55	0047509..H	20	003214	
40+60	82R7040609S.W	35+35	0033222	40	0047359..H	5	003211	60	0047559..H	25	003215	
40+70	82R7040709S.W	35+35	0033222	40	0047359..H	5	003211	70	0047659..H	35	003217	
45+45	82R7045459S.W	35+35	0033222	45	0047409..H	10	003212	45	0047409..H	10	003212	
45+55	82R7045559S.W	35+35	0033222	45	0047409..H	10	003212	55	0047509..H	20	003214	
45+60	82R7045609S.W	35+35	0033222	45	0047409..H	10	003212	60	0047559..H	25	003215	
50+50	82R7050509S.W	35+35	0033222	50	0047459..H	15	003213	50	0047459..H	15	003213	
50+55	82R7050559S.W	35+35	0033222	50	0047459..H	15	003213	55	0047509..H	20	003214	
50+60	82R7050609S.W	35+35	0033222	50	0047459..H	15	003213	60	0047559..H	25	003215	
65+55	82R7065559S.W	35+35	0033222	65	0047609..H	30	003216	55	0047509..H	20	003214	

## R7 Extra Tabella componenti per cilindro

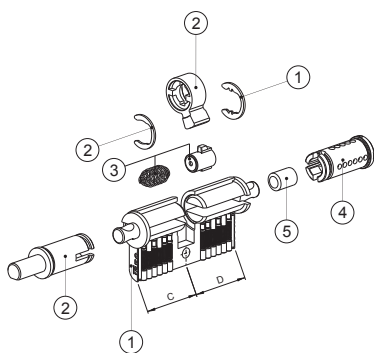

Cilindro predisposto pomolo.

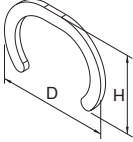
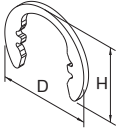
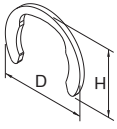
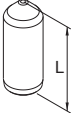
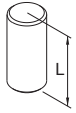
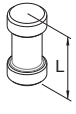

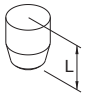
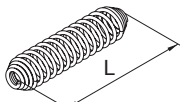
Misura cilindro Cylinder length	Cilindro preassemblato Preassembled cylinder	Lato C Side C		Lato D Side D					
		(2)		(3)		(4)		(5)	
		Kit pomolo Knob kit		Kit snodino Clutch kit		Cilindretto Plug		Distanziatore Extension	
C+D	Codice Code	Misura Length	Codice Code	Misura Length	Codice Code	Misura Length	Codice Code	Misura Length	Codice Code
30+30	82R7030309S.W	30	003191 003186	30	003187	30	0047259..H	---	---
30+35	82R7030359S.W	30	003191 003186	35	003188	35	0047309..H	---	---
30+40	82R7030409S.W	30	003191 003186	35	003188	40	0047359..H	5	003211
30+45	82R7030459S.W	30	003191 003186	35	003188	45	0047409..H	10	003212
30+50	82R7030509S.W	30	003191 003186	35	003188	50	0047459..H	15	003213
30+55	82R7030559S.W	30	003191 003186	35	003188	55	0047509..H	20	003214
30+60	82R7030609S.W	30	003191 003186	35	003188	60	0047559..H	25	003215
30+65	82R7030659S.W	30	003191 003186	35	003188	65	0047609..H	30	003216
30+70	82R7030709S.W	30	003191 003186	35	003188	70	0047659..H	35	003217
30+75	82R7030759S.W	30	003191 003186	35	003188	75	0047709..H	40	003218
30+80	82R7030809S.W	30	003191 003186	35	003188	80	0047759..H	15+30	003213+003216
35+30	82R7030359S.W	35	003192	30	003187	30	0047259..H	---	---
35+35	82R7030359S.W	35	003192	35	003188	35	0047309..H	---	---
35+40	82R7035409S.W	35	003192	35	003188	40	0047359..H	5	003211
35+45	82R7035459S.W	35	003192	35	003188	45	0047409..H	10	003212
35+50	82R7035509S.W	35	003192	35	003188	50	0047459..H	15	003213
35+55	82R7035559S.W	35	003192	35	003188	55	0047509..H	20	003214
35+60	82R7035609S.W	35	003192	35	003188	60	0047559..H	25	003215
35+65	82R7035659S.W	35	003192	35	003188	65	0047609..H	30	003216
40+30	82R7030409S.W	40	003193	30	003187	30	0047259..H	---	---
40+40	82R7040409S.W	40	003193	35	003188	40	0047359..H	5	003211
40+45	82R7040459S.W	40	003193	35	003188	45	0047409..H	10	003212
40+50	82R7040509S.W	40	003193	35	003188	50	0047459..H	15	003213
40+55	82R7040559S.W	40	003193	35	003188	55	0047509..H	20	003214
40+60	82R7040609S.W	40	003193	35	003188	60	0047559..H	25	003215
40+70	82R7040709S.W	40	003193	35	003188	70	0047659..H	35	003217
45+30	82R7030459S.W	45	003194	30	003187	30	0047259..H	---	---
45+35	82R7035459S.W	45	003194	35	003188	35	0047309..H	---	---
45+45	82R7045459S.W	45	003194	35	003188	45	0047409..H	10	003212
45+55	82R7045559S.W	45	003194	35	003188	55	0047509..H	20	003214
45+60	82R7045609S.W	45	003194	35	003188	60	0047559..H	25	003215
50+40	82R7040509S.W	50	003195	35	003188	40	0047359..H	5	003211
50+50	82R7050509S.W	50	003195	35	003188	50	0047459..H	15	003213
50+55	82R7050559S.W	50	003195	35	003188	55	0047509..H	20	003214
50+60	82R7050609S.W	50	003195	35	003188	60	0047559..H	25	003215
55+65	82R7055659S.W	55	003262	35	003188	65	0047609..H	30	003216
60+30	82R7030609S.W	60	003203	30	003187	30	0047259..H	---	---
60+40	82R7040609S.W	60	003203	35	003188	40	0047359..H	5	003211
60+45	82R7045609S.W	60	003203	35	003188	45	0047409..H	10	003212
60+50	82R7050609S.W	60	003203	35	003188	50	0047459..H	15	003213
65+55	82R7065559S.W	65	003204	35	003188	55	0047509..H	20	003214
80+30	82R7030809S.W	80	003205	30	003187	30	0047259..H	---	---

	Code	Confezione singola	Confezione multipla	Min. ord.
<b>R7 Extra Componenti specifici</b>				
	<b>KIT 250 pezzi.</b> Anello di ritenuta cilindretto in ottone, per cilindri a profilo europeo. D=20 H=14 spessore 1 mm			
	<b>0037001</b>	250	-	1
	<b>KIT 250 pezzi.</b> Anello di ritenuta cilindretto con dentini di aggancio in acciaio, per cilindri a profilo europeo. <b>Solo per cilindri da mm 56 - 61</b> D=15,6 H=12,2 spessore 1 mm			
	<b>0037011</b>	250	-	1
	<b>KIT 250 pezzi.</b> Anello di ritenuta cilindretto lato pomolo in acciaio, per cilindri a profilo europeo. D=15,5 H=12,2 spessore 1 mm			
	<b>0037121</b>	250	-	1
	<b>KIT 1000 pezzi.</b> Perno in acciaio INOX per cifratura fila inferiore.			
	$\emptyset 2,5 \times L=5,1$ mm - <b>salto 0</b>	<b>0032151</b>	1000	- 1
	$\emptyset 2,5 \times L=5,6$ mm - <b>salto 1</b>	<b>0032156</b>	1000	- 1
	$\emptyset 2,5 \times L=6,1$ mm - <b>salto 2</b>	<b>0032161</b>	1000	- 1
	$\emptyset 2,5 \times L=6,6$ mm - <b>salto 3</b>	<b>0032166</b>	1000	- 1
	$\emptyset 2,5 \times L=7,1$ mm - <b>salto 4</b>	<b>0032171</b>	1000	- 1
	$\emptyset 2,5 \times L=7,6$ mm - <b>salto 5</b>	<b>0032176</b>	1000	- 1
	<b>KIT 1000 pezzi.</b> Controperno antigiochi in ottone.			
	$\emptyset 2,5 \times L=5,6$ mm per cilindri a profilo europeo	<b>0033150</b>	1000	- 1
	$\emptyset 2,5 \times L=3,5$ mm per cilindri tondi $\emptyset 26$ e cilindri staccati	<b>0033160</b>	1000	- 1
	<b>KIT 1000 pezzi.</b> Controperno antiscasso in ottone.			
	$\emptyset 2,5 \times L=5,0$ mm per cilindri a profilo europeo	<b>0034150</b>	1000	- 1
	$\emptyset 2,5 \times L=3,5$ mm per cilindri tondi $\emptyset 26$ e cilindri staccati	<b>0034160</b>	1000	- 1
	<b>KIT 1000 pezzi.</b> Pastiglia in ottone.			
	$\emptyset 2,5 \times L=1,0$ mm - <b>salto 2</b>	<b>0039110</b>	1000	- 1
	$\emptyset 2,5 \times L=1,5$ mm - <b>salto 3</b>	<b>0039115</b>	1000	- 1
	$\emptyset 2,5 \times L=2,0$ mm - <b>salto 4</b>	<b>0039120</b>	1000	- 1
	$\emptyset 2,5 \times L=2,5$ mm - <b>salto 5</b>	<b>0039125</b>	1000	- 1
	<b>KIT 1000 pezzi.</b> Tappo conico in ottone.			
	$\emptyset 2,8 \times L=3,6$ mm per cilindri a profilo europeo	<b>0035136</b>	1000	1
	$\emptyset 2,8 \times L=3,0$ mm per cilindri tondi $\emptyset 26$ e cilindri staccati	<b>0035130</b>	1000	- 1
	<b>KIT 1000 pezzi.</b> Molla.			
	$\emptyset 2,5 \times L=13,5$ mm per cilindri profilo europeo	<b>0038086</b>	1000	- 1
	$\emptyset 2,5 \times L=8,3$ mm per cilindri tondi $\emptyset 26$ e cilindri staccati	<b>0038084</b>	1000	- 1

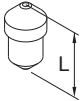
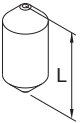
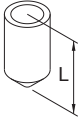
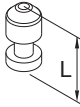
## Componenti

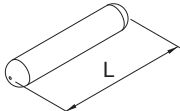
		Code	Confezione singola	Confezione multipla	Min. ord.
<b>R7 Extra Componenti specifici</b>					
	<b>KIT 1000 pezzi.</b> Perno in acciaio INOX per cifratura fila laterale. Ø2,2 x L=4 mm	<b>0032241</b>	1000	-	1
	<b>KIT 1000 pezzi.</b> Perno di cifratura "passivo" in acciaio INOX per cifratura fila superiore. Ø2,5 x L=5,6 mm	<b>0032155</b>	1000	-	1
	<b>KIT 1000 pezzi.</b> Perno esterno forato di cifratura "attivo" in acciaio INOX per cifratura fila superiore. Ø2,5 x L=4,7 mm	<b>0032147</b>	1000	-	1
	<b>KIT 1000 pezzi.</b> Perno interno di cifratura "attivo" in acciaio inox per cifratura fila superiore. Ø1,7 x L=3,4 mm	<b>0032135</b>	1000	-	1
	<b>KIT 1000 pezzi.</b> Molla in acciaio INOX per perno di cifratura "attivo" per cifratura fila superiore. Ø1,6 x L=2 mm	<b>0038020</b>	1000	-	1
	<b>KIT 1000 pezzi.</b> Sfera antitrapano. Ø2	<b>0038200</b>	1000	-	1
	<b>KIT 500 pezzi.</b> Spina antitrapano. Ø2 x L=11 mm	<b>0036063</b>	500	-	1



## R7 Extra Componenti specifici

	Code	Confezione singola	Confezione multipla	Min. ord.
	<b>020970</b>	1	-	1
	<b>020909....H</b>	50	-	50
	<b>0041151</b>	1	-	1

Carta di proprietà.

## Componenti

## R6

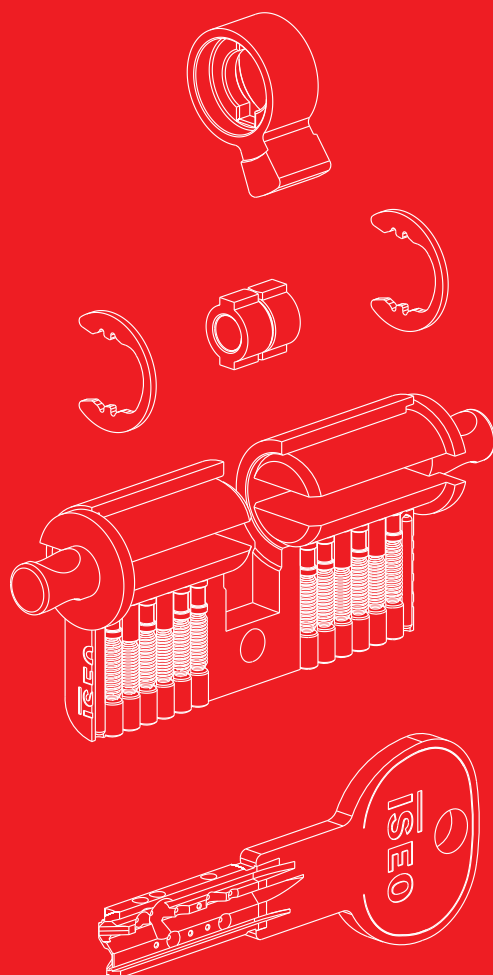

## R6 Attrezzi di montaggio



Valigetta di cifratura cilindri completa di componenti e istruzioni

**003031**

Confezione  
singola

1

Confezione  
multipla

-

Min. ord.

1



Attrezzo completo per cifratura **cilindri a profilo europeo**  
e **cilindri a profilo U.K.**

con istruzioni per cambio cifratura e cacciavite guida cilindretto

**003109**

1

-

1



Piastrina premimolle per attrezzi di cifratura  
**cilindri a profilo europeo**

**003111**

1

-

1

Piastrina premimolle per attrezzi di cifratura  
**cilindri a profilo U.K.**

**003112**

1

-

1



Pinza per apertura anelli cilindri

**003104**

1

-

1



Pinza per chiusura anelli ottone cilindri

**003105**

1

-

1



Pinza per inserimento pistoncini cilindri

**003106**

1

-

1



Forchetta premimolle per **cilindri a profilo europeo**

**003007**

1

-

1

Forchetta premimolle per **cilindri a profilo U.K.**

**003082**

1

-

1



Forchetta premimolle per **cilindri scandinavi**

**003079**

1

-

1



Accessorio per calibro a corsoio per lettura chiavi

**003113**

1

-

1

## Componenti

Code  
 Confezione  
 singola  
 Confezione  
 multipla  
 Min. ord.

### R6 Cilindri preassemblati

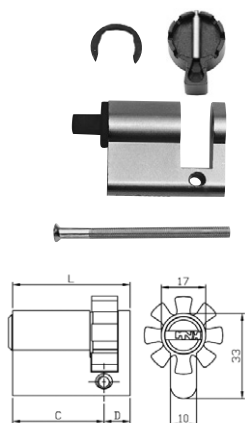

**KIT 10 pezzi.** Cilindro **MONOPROFILO EUROPEO NICHELATO**, chiave 6 spine.

Preassemblato con molle, controperni, tappi, camma DIN 8 posizioni, anello in acciaio e tappo in nylon.

Spina antitrapano nel corpo cilindro. Vite di fissaggio. Cilindretto da ordinare a parte.

L	C + D	Code	Confezione singola	Confezione multipla	Min. ord.
<b>L mm 40</b>	(30+10)	<b>880930109..SS</b>	1	10	10
<b>L mm 45</b>	(35+10)	<b>880935109..SS</b>	1	10	10
<b>L mm 50</b>	(40+10)	<b>880940109..SS</b>	1	10	10
<b>L mm 55</b>	(45+10)	<b>880945109..SS</b>	1	10	10
<b>L mm 60</b>	(50+10)	<b>880950109..SS</b>	1	10	10
<b>L mm 65</b>	(55+10)	<b>880955109..SS</b>	1	10	10
<b>L mm 70</b>	(60+10)	<b>880960109..SS</b>	1	10	10
<b>L mm 75</b>	(65+10)	<b>880965109..SS</b>	1	10	10
<b>L mm 80</b>	(70+10)	<b>880970109..SS</b>	1	10	10
<b>L mm 90</b>	(80+10)	<b>880980109..SS</b>	1	10	10
<b>L mm 100</b>	(90+10)	<b>880990109..SS</b>	1	10	10

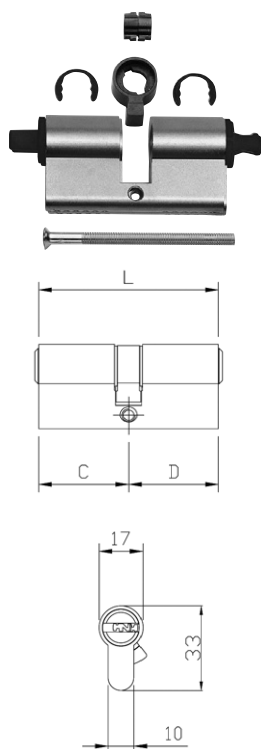

**KIT 10 pezzi.** Cilindro **A DOPPIO PROFILO EUROPEO NICHELATO**, chiave 6 spine.

Preassemblato con molle, controperni, tappi, snodino, camma DIN 30°, anelli in acciaio e tappi in nylon.

Spina antitrapano nel corpo cilindro. Vite di fissaggio. Cilindretto da ordinare a parte.

L	C + D	Code	Confezione singola	Confezione multipla	Min. ord.
<b>L mm 60</b>	(30+30)	<b>880930309..SS</b>	1	10	10
<b>L mm 65</b>	(30+35)	<b>880930359..SS</b>	1	10	10
<b>L mm 70</b>	(30+40)	<b>880930409..SS</b>	1	10	10
	(35+35)	<b>880935359..SS</b>	1	10	10
<b>L mm 75</b>	(30+45)	<b>880930459..SS</b>	1	10	10
	(35+40)	<b>880935409..SS</b>	1	10	10
<b>L mm 80</b>	(30+50)	<b>880930509..SS</b>	1	10	10
	(35+45)	<b>880935459..SS</b>	1	10	10
	(40+40)	<b>880940409..SS</b>	1	10	10
<b>L mm 85</b>	(30+55)	<b>880930559..SS</b>	1	10	10
	(35+50)	<b>880935509..SS</b>	1	10	10
	(40+45)	<b>880940459..SS</b>	1	10	10
<b>L mm 90</b>	(30+60)	<b>880930609..SS</b>	1	10	10
	(35+55)	<b>880935559..SS</b>	1	10	10
	(40+50)	<b>880940509..SS</b>	1	10	10
	(45+45)	<b>880945459..SS</b>	1	10	10
<b>L mm 95</b>	(30+65)	<b>880930659..SS</b>	1	10	10
	(35+60)	<b>880935609..SS</b>	1	10	10
	(40+55)	<b>880940559..SS</b>	1	10	10
<b>L mm 100</b>	(30+70)	<b>880930709..SS</b>	1	10	10
	(35+65)	<b>880935659..SS</b>	1	10	10
	(40+60)	<b>880940609..SS</b>	1	10	10
	(45+55)	<b>880945559..SS</b>	1	10	10
	(50+50)	<b>880950509..SS</b>	1	10	10
<b>L mm 105</b>	(30+75)	<b>880930759..SS</b>	1	10	10
	(45+60)	<b>880945609..SS</b>	1	10	10
	(50+55)	<b>880950559..SS</b>	1	10	10
<b>L mm 110</b>	(30+80)	<b>880930809..SS</b>	1	10	10
	(40+70)	<b>880940709..SS</b>	1	10	10
	(50+60)	<b>880950609..SS</b>	1	10	10
<b>L mm 120</b>	(65+55)	<b>880965559..SS</b>	1	10	10

Code  
 Confezione  
 singola  
 Confezione  
 multipla  
 Min. ord.

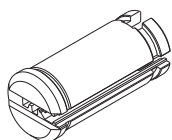
**R6 Componenti specifici**

**KIT 10 pezzi.** Cilindretto in ottone nichelato per cilindri a profilo europeo e U.K.

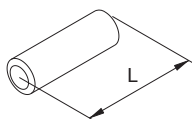
lato chiave da <b>30 mm</b>	<b>0046259</b>	10	-	1
lato chiave da <b>35 mm</b>	<b>0046309</b>	10	-	1
lato chiave da <b>40 mm</b>	<b>0046359</b>	10	-	1
lato chiave da <b>45 mm</b>	<b>0046409</b>	10	-	1
lato chiave da <b>50 mm</b>	<b>0046459</b>	10	-	1
lato chiave da <b>55 mm</b>	<b>0046509</b>	10	-	1
lato chiave da <b>60 mm</b>	<b>0046559</b>	10	-	1
lato chiave da <b>65 mm</b>	<b>0046609</b>	10	-	1
lato chiave da <b>70 mm</b>	<b>0046659</b>	10	-	1
lato chiave da <b>75 mm</b>	<b>0046709</b>	10	-	1
lato chiave da <b>80 mm</b>	<b>0046759</b>	10	-	1
lato chiave da <b>90 mm</b>	<b>0046859</b>	10	-	1

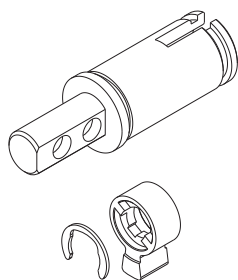

**KIT 10 pezzi.** Distanziatore per cilindri a profilo europeo.

<b>L=5 mm</b>	<b>003211</b>	10	-	1
<b>L=10 mm</b>	<b>003212</b>	10	-	1
<b>L=15 mm</b>	<b>003213</b>	10	-	1
<b>L=20 mm</b>	<b>003214</b>	10	-	1
<b>L=25 mm</b>	<b>003215</b>	10	-	1
<b>L=30 mm</b>	<b>003216</b>	10	-	1
<b>L=35 mm</b>	<b>003217</b>	10	-	1
<b>L=40 mm</b>	<b>003218</b>	10	-	1

**KIT 10 pezzi.** Cilindretto per lato pomolo in ottone nichelato per cilindri a profilo europeo.

**Codolo lungo 16 mm.** Camma **DIN 30°** e anello elastico in dotazione.

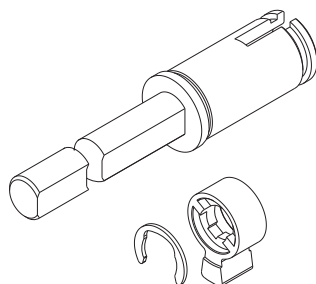
lato pomolo <b>30 mm</b>	<b>003191</b>	10	-	1
lato pomolo <b>35 mm</b>	<b>003192</b>	10	-	1
lato pomolo <b>40 mm</b>	<b>003193</b>	10	-	1
lato pomolo <b>45 mm</b>	<b>003194</b>	10	-	1
lato pomolo <b>50 mm</b>	<b>003195</b>	10	-	1
lato pomolo <b>55 mm</b>	<b>003262</b>	10	-	1
lato pomolo <b>60 mm</b>	<b>003203</b>	10	-	1
lato pomolo <b>65 mm</b>	<b>003204</b>	10	-	1
lato pomolo <b>80 mm</b>	<b>003205</b>	10	-	1

**KIT 10 pezzi.** Cilindretto per lato pomolo in ottone nichelato per cilindri a profilo europeo.

**Codolo lungo 75 mm.** Camma **DIN 30°** e anello elastico in dotazione.

lato pomolo <b>30 mm</b>	<b>003186</b>	10	-	1
--------------------------	---------------	----	---	---

## Componenti

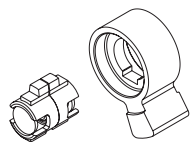

### R6 Componenti specifici

**KIT 10 pezzi.** Snodino e camma DIN 30° per cilindri doppia funzione.

	Code	Confezione singola	Confezione multipla	Min. ord.
cilindro 30+30 mm	<b>0033220</b>	10	-	1
cilindro 30+35 mm	<b>0033221</b>	10	-	1
cilindro 35+35 mm	<b>0033222</b>	10	-	1

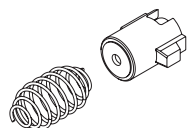

**KIT 10 pezzi.** Snodino e molla per kit pomolo.

lato chiave 30 mm	<b>003187</b>	10	-	1
lato chiave 35 mm	<b>003188</b>	10	-	1

### R6 Tabella componenti per cilindro

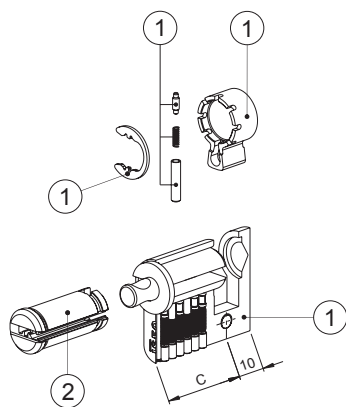

Cilindro monoprofilo.	Lato C Side C		
	(1)	(2)	
	Cilindro preassemblato Preassembled cylinder	Cilindretto Plug	
Misura cilindro Cylinder length	Codice Code	Misura Length	Codice Code
C+10			
30+10	88093010*	30	004625*
35+10	88093510*	35	004630*
40+10	88094010*	40	004635*
45+10	88094510*	45	004640*
50+10	88095010*	50	004645*
55+10	88095510*	55	004650*
60+10	88096010*	60	004655*
65+10	88096510*	65	004660*
70+10	88097010*	70	004665*
80+10	88098010*	80	004675*
90+10	88099010*	90	004685*

## R6 Tabella componenti per cilindro

**Cilindro doppio profilo.**

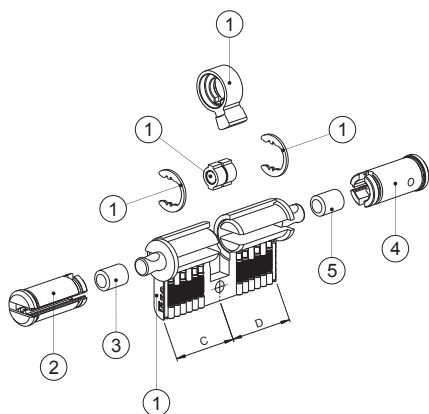

Misura cilindro Cylinder length	Lato C Side C						Lato D Side D			
	(1)	(2)		(3)		(4)		(5)		
	Cilindro preassemblato Preassembled cylinder	Cilindretto Plug		Distanziatore Extension		Cilindretto Plug		Distanziatore Extension		
C+D	Codice Code	Misura Length	Codice Code	mm	Codice Code	Misura Length	Codice Code	mm	Codice Code	
30+30	88093030*	30	004625*	---	---	30	004625*	---	---	
30+35	88093035*	30	004625*	---	---	35	004630*	5	003211	
30+40	88093040*	30	004625*	---	---	40	004635*	10	003212	
30+45	88093045*	30	004625*	---	---	45	004640*	15	003213	
30+50	88093050*	30	004625*	---	---	50	004645*	20	003214	
30+55	88093055*	30	004625*	---	---	55	004650*	25	003215	
30+60	88093060*	30	004625*	---	---	60	004655*	30	003216	
30+65	88093065*	30	004625*	---	---	65	004660*	35	003217	
30+70	88093070*	30	004625*	---	---	70	004665*	40	003218	
30+75	88093075*	30	004625*	---	---	75	004670*	15+30	003213+003216	
30+80	88093080*	30	004625*	---	---	80	004675*	25+25	003215+003215	
35+35	88093535*	35	004630*	5	003211	35	004630*	5	003211	
35+40	88093540*	35	004630*	5	003211	40	004635*	10	003212	
35+45	88093545*	35	004630*	5	003211	45	004640*	15	003213	
35+50	88093550*	35	004630*	5	003211	50	004645*	20	003214	
35+55	88093555*	35	004630*	5	003211	55	004650*	25	003215	
35+60	88093560*	35	004630*	5	003211	60	004655*	30	003216	
35+65	88093565*	35	004630*	5	003211	65	004660*	35	003217	
40+40	88094040*	40	004635*	10	003212	40	004635*	10	003212	
40+45	88094045*	40	004635*	10	003212	45	004640*	15	003213	
40+50	88094050*	40	004635*	10	003212	50	004645*	20	003214	
40+55	88094055*	40	004635*	10	003212	55	004650*	25	003215	
40+60	88094060*	40	004635*	10	003212	60	004655*	30	003216	
40+70	88094070*	40	004635*	10	003212	70	004665*	40	003218	
45+45	88094545*	45	004640*	15	003213	45	004640*	15	003213	
45+55	88094555*	45	004640*	15	003213	55	004650*	25	003215	
45+60	88094560*	45	004640*	15	003213	60	004655*	30	003216	
50+50	88095050*	50	004645*	20	003214	50	004645*	20	003214	
50+55	88095055*	50	004645*	20	003214	55	004650*	25	003215	
50+60	88095060*	50	004645*	20	003214	60	004655*	30	003216	
65+55	88096555*	65	004660*	35	003217	55	004650*	25	003215	

**Cilindro doppia funzione.**

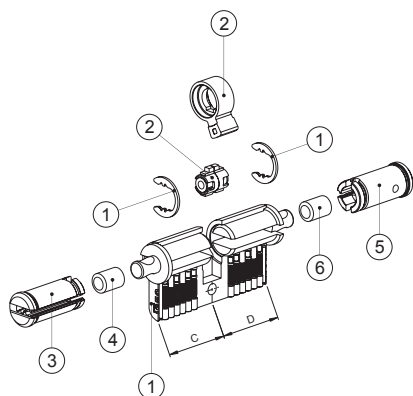

Misura cilindro Cylinder length	Lato C Side C						Lato D Side D				
	(1)	(2)		(3)		(4)		(5)		(6)	
	Cilindro preassemblato Preassembled cylinder	Kit snodino doppia funzione Double kit function		Cilindretto Plug		Distanziatore Extension		Cilindretto Plug		Distanziatore Extension	
Codice Code	Misura Length	Codice Code	Misura Length	Codice Code	mm	Codice Code	Misura Length	Codice Code	mm	Codice Code	
88093030*	30+30	0033220	30	004625*	---	---	30	004625*	---	---	
88093035*	30+35	0033221	30	004625*	---	---	35	004630*	---	---	
88093040*	30+35	0033221	30	004625*	---	---	40	004635*	5	003211	
88093045*	30+35	0033221	30	004625*	---	---	45	004640*	10	003212	
88093050*	30+35	0033221	30	004625*	---	---	50	004645*	15	003213	
88093055*	30+35	0033221	30	004625*	---	---	55	004650*	20	003214	
88093060*	30+35	0033221	30	004625*	---	---	60	004655*	25	003215	
88093065*	30+35	0033221	30	004625*	---	---	65	004660*	30	003216	
88093070*	30+35	0033221	30	004625*	---	---	70	004665*	35	003217	
88093075*	30+35	0033221	30	004625*	---	---	75	004670*	40	003218	
88093080*	30+35	0033221	30	004625*	---	---	80	004675*	15+30	003213+003216	
88093535*	35+35	0033222	35	004630*	---	---	35	004630*	---	---	
88093540*	35+35	0033222	35	004630*	---	---	40	004635*	5	003211	
88093545*	35+35	0033222	35	004630*	---	---	45	004640*	10	003212	
88093550*	35+35	0033222	35	004630*	---	---	50	004645*	15	003213	
88093555*	35+35	0033222	35	004630*	---	---	55	004650*	20	003214	
88093560*	35+35	0033222	35	004630*	---	---	60	004655*	25	003215	
88093565*	35+35	0033222	35	004630*	---	---	65	004660*	30	003216	
88094040*	35+35	0033222	40	004635*	5	003211	40	004635*	5	003211	
88094045*	35+35	0033222	40	004635*	5	003211	45	004640*	10	003212	
88094050*	35+35	0033222	40	004635*	5	003211	50	004645*	15	003213	
88094055*	35+35	0033222	40	004635*	5	003211	55	004650*	20	003214	
88094060*	35+35	0033222	40	004635*	5	003211	60	004655*	25	003215	
88094070*	35+35	0033222	40	004635*	5	003211	70	004665*	35	003217	
88094545*	35+35	0033222	45	004640*	10	003212	45	004640*	10	003212	
88094555*	35+35	0033222	45	004640*	10	003212	55	004650*	20	003214	
88094560*	35+35	0033222	45	004640*	10	003212	60	004655*	25	003215	
88095050*	35+35	0033222	50	004645*	15	003213	50	004645*	15	003213	
88095055*	35+35	0033222	50	004645*	15	003213	55	004650*	20	003214	
88095060*	35+35	0033222	50	004645*	15	003213	60	004655*	25	003215	
88096555*	35+35	0033222	65	004660*	30	003216	55	004650*	20	003214	

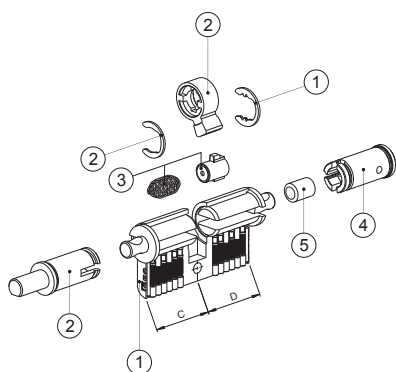

## R6 Tabella componenti per cilindro

Cilindro predisposto pomolo.



Misura cilindro Cylinder length	Cilindro preassemblato Preassembled cylinder	Lato C Side C		Lato D Side D					
		(2)		(3)		(4)		(5)	
		Kit pomolo Knob kit		Kit snodino Clutch kit		Cilindretto Plug		Distanziatore Extension	
C+D	Codice Code	Misura Length	Codice Code	Misura Length	Codice Code	Misura Length	Codice Code	Misura Length	Codice Code
30+30	88093030*	30	003191 003186	30	003187	30	004625*	---	---
30+35	88093035*	30	003191 003186	35	003188	35	004630*	---	---
30+40	88093040*	30	003191 003186	35	003188	40	004635*	5	003211
30+45	88093045*	30	003191 003186	35	003188	45	004640*	10	003212
30+50	88093050*	30	003191 003186	35	003188	50	004645*	15	003213
30+55	88093055*	30	003191 003186	35	003188	55	004650*	20	003214
30+60	88093060*	30	003191 003186	35	003188	60	004655*	25	003215
30+65	88093065*	30	003191 003186	35	003188	65	004660*	30	003216
30+70	88093070*	30	003191 003186	35	003188	70	004665*	35	003217
30+75	88093075*	30	003191 003186	35	003188	75	004670*	40	003218
30+80	88093080*	30	003191 003186	35	003188	80	004675*	15+30	003213+003216
35+30	88093035*	35	003192	30	003187	30	004625*	---	---
35+35	88093535*	35	003192	35	003188	35	004630*	---	---
35+40	88093540*	35	003192	35	003188	40	004635*	5	003211
35+45	88093545*	35	003192	35	003188	45	004640*	10	003212
35+50	88093550*	35	003192	35	003188	50	004645*	15	003213
35+55	88093555*	35	003192	35	003188	55	004650*	20	003214
35+60	88093560*	35	003192	35	003188	60	004655*	25	003215
35+65	88093565*	35	003192	35	003188	65	004660*	30	003216
40+30	88093040*	40	003193	30	003187	30	004625*	---	---
40+40	88094040*	40	003193	35	003188	40	004635*	5	003211
40+45	88094045*	40	003193	35	003188	45	004640*	10	003212
40+50	88094050*	40	003193	35	003188	50	004645*	15	003213
40+55	88094055*	40	003193	35	003188	55	004650*	20	003214
40+60	88094060*	40	003193	35	003188	60	004655*	25	003215
40+70	88094070*	40	003193	35	003188	70	004665*	35	003217
45+30	88093045*	45	003194	30	003187	30	004625*	---	---
45+35	88093545*	45	003194	35	003188	35	004630*	---	---
45+45	88094545*	45	003194	35	003188	45	004640*	10	003212
45+55	88094555*	45	003194	35	003188	55	004650*	20	003214
45+60	88094560*	45	003194	35	003188	60	004655*	25	003215
50+40	88094050*	50	003195	35	003188	40	004635*	5	003211
50+50	88095050*	50	003195	35	003188	50	004645*	15	003213
50+55	88095055*	50	003195	35	003188	55	004650*	20	003214
50+60	88095060*	50	003195	35	003188	60	004655*	25	003215
55+65	88095565*	55	003262	35	003188	65	004660*	30	003216
60+30	88093060*	60	003203	30	003187	30	004625*	---	---
60+40	88094060*	60	003203	35	003188	40	004635*	5	003211
60+45	88094560*	60	003203	35	003188	45	004640*	10	003212
60+50	88095060*	60	003203	35	003188	50	004645*	15	003213
65+55	88096555*	65	003204	35	003188	55	004650*	20	003214
80+30	88093080*	80	003205	30	003187	30	004625*	---	---

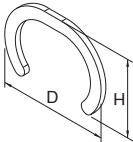
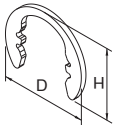
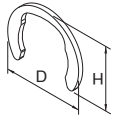
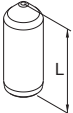
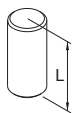
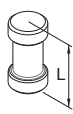

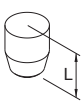
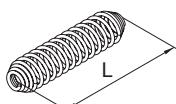
	Code	Confezione singola	Confezione multipla	Min. ord.
<b>R6 Componenti specifici</b>				
	<b>KIT 250 pezzi.</b> Anello di ritenuta cilindretto in ottone, per cilindri a profilo europeo. D=20 H=14 spessore 1 mm	<b>0037001</b>	250	- 1
	<b>KIT 250 pezzi.</b> Anello di ritenuta cilindretto con dentini di aggancio in acciaio, per cilindri a profilo europeo. <b>Solo per cilindri da mm 56 - 61</b> D=15,6 H=12,2 spessore 1 mm	<b>0037011</b>	250	- 1
	<b>KIT 250 pezzi.</b> Anello di ritenuta cilindretto lato pomolo in acciaio, per cilindri a profilo europeo. D=15,5 H=12,2 spessore 1 mm	<b>0037121</b>	250	- 1
	<b>KIT 1000 pezzi.</b> Perno in acciaio INOX per cifratura.			
	Ø2,5 x L=5,1 - <b>salto 0</b>	<b>0032151</b>	1000	- 1
	Ø2,5 x L=5,6 - <b>salto 1</b>	<b>0032156</b>	1000	- 1
	Ø2,5 x L=6,1 - <b>salto 2</b>	<b>0032161</b>	1000	- 1
	Ø2,5 x L=6,6 - <b>salto 3</b>	<b>0032166</b>	1000	- 1
	Ø2,5 x L=7,1 - <b>salto 4</b>	<b>0032171</b>	1000	- 1
	Ø2,5 x L=7,6 - <b>salto 5</b>	<b>0032176</b>	1000	- 1
	<b>KIT 1000 pezzi.</b> Controperno antigiochi in ottone.			
	Ø2,5 x L=5,6 mm per cilindri a profilo europeo	<b>0033150</b>	1000	- 1
	Ø2,5 x L=3,5 mm per cilindri tondi Ø 26 e cilindri staccati	<b>0033160</b>	1000	- 1
	<b>KIT 1000 pezzi.</b> Controperno antiscasso in ottone.			
	Ø2,5 x L=5,0 mm per cilindri a profilo europeo	<b>0034150</b>	1000	- 1
	Ø2,5 x L=3,5 mm per cilindri tondi Ø 26 e cilindri staccati	<b>0034160</b>	1000	- 1
	<b>KIT 1000 pezzi.</b> Pastiglia in ottone.			
	Ø2,5 x L=1,0 mm - <b>salto 2</b>	<b>0039110</b>	1000	- 1
	Ø2,5 x L=1,5 mm - <b>salto 3</b>	<b>0039115</b>	1000	- 1
	Ø2,5 x L=2,0 mm - <b>salto 4</b>	<b>0039120</b>	1000	- 1
	Ø2,5 x L=2,5 mm - <b>salto 5</b>	<b>0039125</b>	1000	- 1
	<b>KIT 1000 pezzi.</b> Tappo conico in ottone.			
	Ø2,8 x L=3,6 mm per cilindri a profilo europeo	<b>0035130</b>	1000	1
	Ø2,8 x L=3,0 mm per cilindri tondi Ø 26 e cilindri staccati	<b>0035136</b>	1000	- 1
	<b>KIT 1000 pezzi.</b> Molla.			
	Ø2,5 x L=13,5 mm per cilindri profilo europeo	<b>0038135</b>	1000	- 1
	Ø2,5 x L=8,3 mm per cilindri tondi Ø 26 e cilindri staccati	<b>0038084</b>	1000	- 1

**R6 Componenti specifici**



**Kit 7 chiavi** in ottone nichelato.

**020870**

Code  
Confezione  
singola  
Confezione  
multipla  
Min. ord.

1

-

1

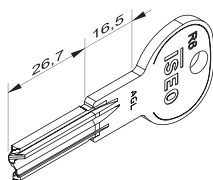

**KIT 50 pezzi.** Chiave grezza in ottone nichelato.

**020839**

50

-

50

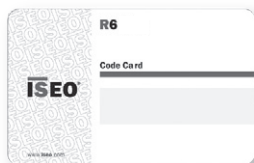

Carta di proprietà

**0041150**

1

-

1







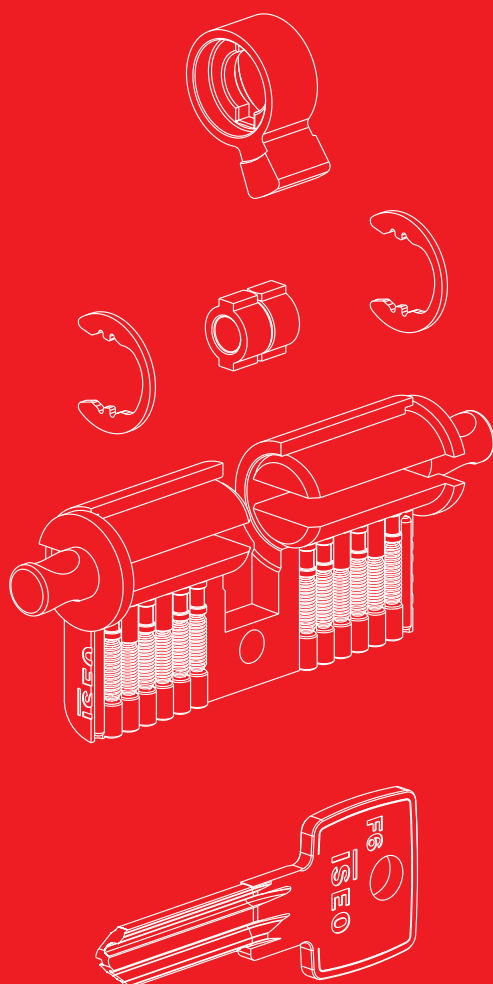



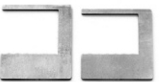

**Componenti**

**F6/F6 Extra**



## F6/F6 Extra Attrezzi di montaggio

	Code	Confezione singola	Confezione multipla	Min. ord.
 Valigetta di cifratura <b>cilindri</b> completa di componenti e istruzioni	<b>003031</b>	1	-	1
 Attrezzo completo per cifratura <b>cilindro a profilo europeo</b> e <b>cilindro a profilo U.K.</b> con istruzioni per cambio cifratura e cacciavite guida cilindretto	<b>003109</b>	1	-	1
 Piastrina premimolle per attrezzi di cifratura <b>cilindri a profilo europeo</b>	<b>003111</b>	1	-	1
 Piastrina premimolle per attrezzi di cifratura <b>cilindro a profilo U.K.</b>	<b>003112</b>	1	-	1
 Pinza per apertura anelli cilindri	<b>003104</b>	1	-	1
 Pinza per chiusura anelli ottone cilindri	<b>003105</b>	1	-	1
 Pinza per inserimento pistoncini cilindri	<b>003106</b>	1	-	1
 Forchetta premimolle per <b>cilindri a profilo europeo</b>	<b>003007</b>	1	-	1
 Forchetta premimolle per <b>cilindri a profilo U.K.</b>	<b>003082</b>	1	-	1
 Forchetta premimolle per <b>cilindri scandinavi</b>	<b>003079</b>	1	-	1

## Componenti

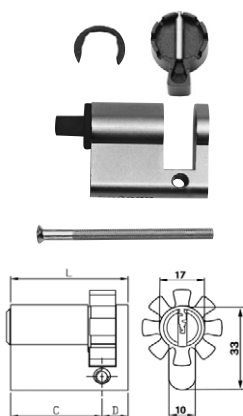

### F6/F6 Extra Cilindri preassemblati

**KIT 10 pezzi.** Cilindro **MONOPROFILO EUROPEO NICHELATO**, chiave 6 spine.

Preassemblato con molle, controperni, tappi, camma DIN 8 posizioni, anello in acciaio e tappo in nylon.

Spina antirapano nel corpo cilindro. Vite di fissaggio. Cilindretto da ordinare a parte.

L	C + D	Code	Confezione singola	Confezione multipla	Min. ord.
<b>L mm 40</b>	(30+10)	<b>880930109..SS</b>	1	10	10
<b>L mm 45</b>	(35+10)	<b>880935109..SS</b>	1	10	10
<b>L mm 50</b>	(40+10)	<b>880940109..SS</b>	1	10	10
<b>L mm 55</b>	(45+10)	<b>880945109..SS</b>	1	10	10
<b>L mm 60</b>	(50+10)	<b>880950109..SS</b>	1	10	10
<b>L mm 65</b>	(55+10)	<b>880955109..SS</b>	1	10	10
<b>L mm 70</b>	(60+10)	<b>880960109..SS</b>	1	10	10
<b>L mm 75</b>	(65+10)	<b>880965109..SS</b>	1	10	10
<b>L mm 80</b>	(70+10)	<b>880970109..SS</b>	1	10	10
<b>L mm 90</b>	(80+10)	<b>880980109..SS</b>	1	10	10
<b>L mm 100</b>	(90+10)	<b>880990109..SS</b>	1	10	10

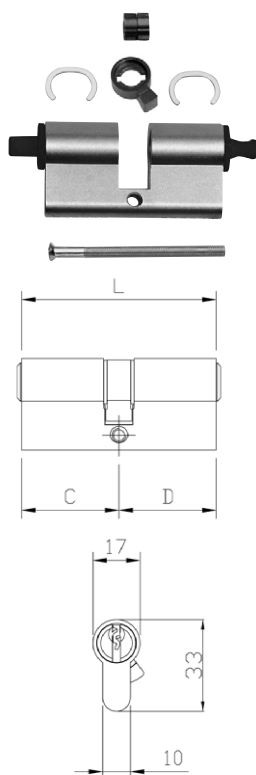

**KIT 10 pezzi.** Cilindro **A DOPPIO PROFILO EUROPEO NICHELATO**, chiave 6 spine.

Preassemblato con molle, controperni, tappi, snodino, camma DIN 30°, anelli in acciaio e tappi in nylon.

Spina antirapano nel corpo cilindro. Vite di fissaggio. Cilindretti da ordinare a parte.

L	C + D	Code	Confezione singola	Confezione multipla	Min. ord.
<b>L mm 60</b>	(30+30)	<b>880930309..SS</b>	1	10	10
<b>L mm 65</b>	(30+35)	<b>880930359..SS</b>	1	10	10
<b>L mm 70</b>	(30+40)	<b>880930409..SS</b>	1	10	10
	(35+35)	<b>880935359..SS</b>	1	10	10
<b>L mm 75</b>	(30+45)	<b>880930459..SS</b>	1	10	10
	(35+40)	<b>880935409..SS</b>	1	10	10
<b>L mm 80</b>	(30+50)	<b>880930509..SS</b>	1	10	10
	(35+45)	<b>880935459..SS</b>	1	10	10
	(40+40)	<b>880940409..SS</b>	1	10	10
<b>L mm 85</b>	(30+55)	<b>880930559..SS</b>	1	10	10
	(35+50)	<b>880935509..SS</b>	1	10	10
	(40+45)	<b>880940459..SS</b>	1	10	10
<b>L mm 90</b>	(30+60)	<b>880930609..SS</b>	1	10	10
	(35+55)	<b>880935559..SS</b>	1	10	10
	(40+50)	<b>880940509..SS</b>	1	10	10
	(45+45)	<b>880945459..SS</b>	1	10	10
<b>L mm 95</b>	(30+65)	<b>880930659..SS</b>	1	10	10
	(35+60)	<b>880935609..SS</b>	1	10	10
	(40+55)	<b>880940559..SS</b>	1	10	10
<b>L mm 100</b>	(30+70)	<b>880930709..SS</b>	1	10	10
	(35+65)	<b>880935659..SS</b>	1	10	10
	(40+60)	<b>880940609..SS</b>	1	10	10
	(45+55)	<b>880945559..SS</b>	1	10	10
	(50+50)	<b>880950509..SS</b>	1	10	10
<b>L mm 105</b>	(30+75)	<b>880930759..SS</b>	1	10	10
	(45+60)	<b>880945609..SS</b>	1	10	10
	(50+55)	<b>880950559..SS</b>	1	10	10
<b>L mm 110</b>	(30+80)	<b>880930809..SS</b>	1	10	10
	(40+70)	<b>880940709..SS</b>	1	10	10
	(50+60)	<b>880950609..SS</b>	1	10	10
<b>L mm 120</b>	(65+55)	<b>880965559..SS</b>	1	10	10

Code  
 Confezione  
 singola  
 Confezione  
 multipla  
 Min. ord.

## F6/F6 Extra Componenti specifici

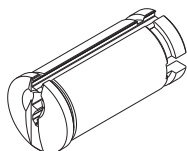

**KIT 10 pezzi.** Cilindretto in ottone nichelato per cilindri a profilo europeo e U.K.

lato chiave da <b>30 mm</b>	<b>0044259</b>	10	-	1
lato chiave da <b>35 mm</b>	<b>0044309</b>	10	-	1
lato chiave da <b>40 mm</b>	<b>0044359</b>	10	-	1
lato chiave da <b>45 mm</b>	<b>0044409</b>	10	-	1
lato chiave da <b>50 mm</b>	<b>0044459</b>	10	-	1
lato chiave da <b>55 mm</b>	<b>0044509</b>	10	-	1
lato chiave da <b>60 mm</b>	<b>0044559</b>	10	-	1
lato chiave da <b>65 mm</b>	<b>0044609</b>	10	-	1
lato chiave da <b>70 mm</b>	<b>0044659</b>	10	-	1
lato chiave da <b>75 mm</b>	<b>0044709</b>	10	-	1
lato chiave da <b>80 mm</b>	<b>0044759</b>	10	-	1
lato chiave da <b>90 mm</b>	<b>0044859</b>	10	-	1

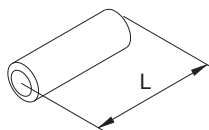

**KIT 10 pezzi.** Distanziatore per cilindri a profilo europeo.

<b>L=5 mm</b>	<b>003211</b>	10	-	1
<b>L=10 mm</b>	<b>003212</b>	10	-	1
<b>L=15 mm</b>	<b>003213</b>	10	-	1
<b>L=20 mm</b>	<b>003214</b>	10	-	1
<b>L=25 mm</b>	<b>003215</b>	10	-	1
<b>L=30 mm</b>	<b>003216</b>	10	-	1
<b>L=35 mm</b>	<b>003217</b>	10	-	1
<b>L=40 mm</b>	<b>003218</b>	10	-	1

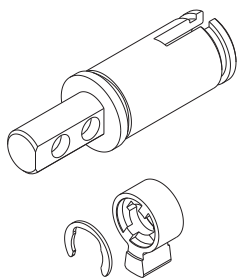

**KIT 10 pezzi.** Cilindretto per lato pomolo in ottone nichelato per cilindri a profilo europeo. **Codolo lungo 16 mm.**

Camma **DIN 30°** e anello elastico in dotazione.

lato pomolo <b>30 mm</b>	<b>003240</b>	10	-	1
lato pomolo <b>35 mm</b>	<b>003241</b>	10	-	1
lato pomolo <b>40 mm</b>	<b>003242</b>	10	-	1
lato pomolo <b>45 mm</b>	<b>003243</b>	10	-	1
lato pomolo <b>50 mm</b>	<b>003244</b>	10	-	1
lato pomolo <b>55 mm</b>	<b>003245</b>	10	-	1
lato pomolo <b>60 mm</b>	<b>003246</b>	10	-	1
lato pomolo <b>65 mm</b>	<b>003247</b>	10	-	1
lato pomolo <b>80 mm</b>	<b>003278</b>	10	-	1

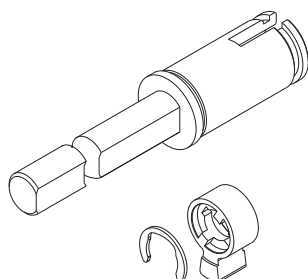

**KIT 10 pezzi.** Cilindretto per lato pomolo in ottone nichelato per cilindri a profilo europeo. **Codolo lungo 75 mm.**

Camma **DIN 30°** e anello elastico in dotazione.

lato pomolo <b>30 mm</b>	<b>003265</b>	10	-	1
--------------------------	---------------	----	---	---

## Componenti

### F6/F6 Extra Componenti specifici

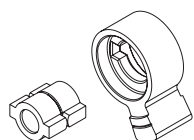

	Code	Confezione singola	Confezione multipla	Min. ord.
<b>KIT 10 pezzi.</b> Snodino e camma <b>DIN 30°</b> per cilindri a profilo europeo.	<b>003250</b>	10	-	1

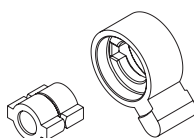

<b>KIT 10 pezzi.</b> Snodino e camma <b>ISEO 45°</b> per cilindri ovali U.K.	<b>003270</b>	10	-	1
--	---------------	----	---	---

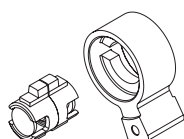

<b>KIT 10 pezzi.</b> Snodino e camma <b>DIN 30°</b> per cilindri doppia funzione.				
cilindro <b>30+30 mm</b>	<b>0033210</b>	10	-	1
cilindro <b>30+35 mm</b>	<b>0033211</b>	10	-	1
cilindro <b>35+35 mm</b>	<b>0033212</b>	10	-	1

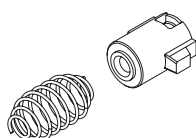

<b>KIT 10 pezzi.</b> Snodino e molla per <b>kit pomolo.</b>				
lato chiave <b>30 mm</b>	<b>003267</b>	10	-	1
lato chiave <b>35 mm</b>	<b>003269</b>	10	-	1

### F6/F6 Extra Tabella componenti per cilindro

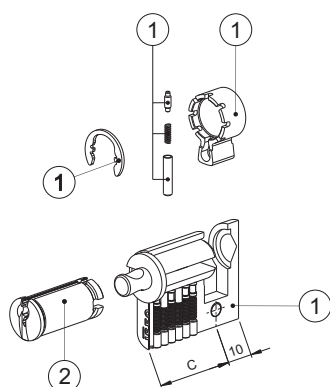

Cilindro monoprofilo.

Misura cilindro Cylinder length	Lato C Side C		
	(1)	(2)	
	Cilindro preassemblato Preassembled cylinder	Cilindretto Plug	
C+10	Codice Code	Misura Length	Codice Code
30+10	88093010*	30	004425*
35+10	88093510*	35	004430*
40+10	88094010*	40	004435*
45+10	88094510*	45	004440*
50+10	88095010*	50	004445*
55+10	88095510*	55	004450*
60+10	88096010*	60	004455*
65+10	88096510*	65	004460*
70+10	88097010*	70	004465*
80+10	88098010*	80	004475*
90+10	88099010*	90	004485*



## F6/F6 Extra Tabella componenti per cilindro

**Cilindro doppio profilo.**

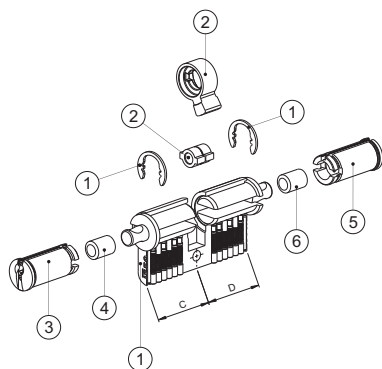

Misura cilindro Cylinder length			Lato C Side C				Lato D Side D			
	(1)	(2)	(3)		(4)		(5)		(6)	
	Cilindro preassemblato Preassembled cylinder	Kit snodino Clutch kit	Cilindretto Plug		Distanziatore Extension		Cilindretto Plug		Distanziatore Extension	
C+D	Code	Code	Misura Length	Code	mm	Code	Misura Length	Code	mm	Code
30+30	88093030*	003250	30	004425*	---	---	30	004425*	---	---
30+35	88093035*	003250	30	004425*	---	---	35	004430*	5	003211
30+40	88093040*	003250	30	004425*	---	---	40	004435*	10	003212
30+45	88093045*	003250	30	004425*	---	---	45	004440*	15	003213
30+50	88093050*	003250	30	004425*	---	---	50	004445*	20	003214
30+55	88093055*	003250	30	004425*	---	---	55	004450*	25	003215
30+60	88093060*	003250	30	004425*	---	---	60	004455*	30	003216
30+65	88093065*	003250	30	004425*	---	---	65	004460*	35	003217
30+70	88093070*	003250	30	004425*	---	---	70	004465*	40	003218
30+75	88093075*	003250	30	004425*	---	---	75	004470*	15+30	003213+003216
30+80	88093080*	003250	30	004425*	---	---	80	004475*	25+25	003215+003215
35+35	88093535*	003250	35	004430*	5	003211	35	004430*	5	003211
35+40	88093540*	003250	35	004430*	5	003211	40	004435*	10	003212
35+45	88093545*	003250	35	004430*	5	003211	45	004440*	15	003213
35+50	88093550*	003250	35	004430*	5	003211	50	004445*	20	003214
35+55	88093555*	003250	35	004430*	5	003211	55	004450*	25	003215
35+60	88093560*	003250	35	004430*	5	003211	60	004455*	30	003216
35+65	88093565*	003250	35	004430*	5	003211	65	004460*	35	003217
40+40	88094040*	003250	40	004435*	10	003212	40	004435*	10	003212
40+45	88094045*	003250	40	004435*	10	003212	45	004440*	15	003213
40+50	88094050*	003250	40	004435*	10	003212	50	004445*	20	003214
40+55	88094055*	003250	40	004435*	10	003212	55	004450*	25	003215
40+60	88094060*	003250	40	004435*	10	003212	60	004455*	30	003216
40+70	88094070*	003250	40	004435*	10	003212	70	004465*	40	003218
45+45	88094545*	003250	45	004440*	15	003213	45	004440*	15	003213
45+55	88094555*	003250	45	004440*	15	003213	55	004450*	25	003215
45+60	88094560*	003250	45	004440*	15	003213	60	004455*	30	003216
50+50	88095050*	003250	50	004445*	20	003214	50	004445*	20	003214
50+55	88095055*	003250	50	004445*	20	003214	55	004450*	25	003215
50+60	88095060*	003250	50	004445*	20	003214	60	004455*	30	003216
65+55	88096555*	003250	65	004460*	35	003217	55	004450*	25	003215

**Cilindro doppia funzione.**

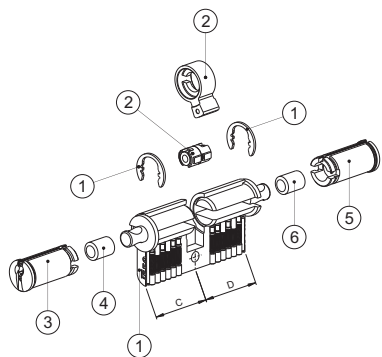

Misura cilindro Cylinder length			Lato C Side C				Lato D Side D				
	(1)	(2)	(3)		(4)		(5)		(6)		
	Cilindro preassemblato Preassembled cylinder	Kit snodino doppia funzione Double kit function	Cilindretto Plug		Distanziatore Extension		Cilindretto Plug		Distanziatore Extension		
C+D	Code	Misura Length	Code	Misura Length	Code	mm	Code	Misura Length	Code	mm	Code
30+30	88093030*	30+30	0033210	30	004425*	---	---	30	004425*	---	---
30+35	88093035*	30+35	0033211	30	004425*	---	---	35	004430*	---	---
30+40	88093040*	30+35	0033211	30	004425*	---	---	40	004435*	5	003211
30+45	88093045*	30+35	0033211	30	004425*	---	---	45	004440*	10	003212
30+50	88093050*	30+35	0033211	30	004425*	---	---	50	004445*	15	003213
30+55	88093055*	30+35	0033211	30	004425*	---	---	55	004450*	20	003214
30+60	88093060*	30+35	0033211	30	004425*	---	---	60	004455*	25	003215
30+65	88093065*	30+35	0033211	30	004425*	---	---	65	004460*	30	003216
30+70	88093070*	30+35	0033211	30	004425*	---	---	70	004465*	35	003217
30+75	88093075*	30+35	0033211	30	004425*	---	---	75	004470*	40	003218
30+80	88093080*	30+35	0033211	30	004425*	---	---	80	004475*	15+30	003213+003216
35+35	88093535*	35+35	0033212	35	004430*	---	---	35	004430*	---	---
35+40	88093540*	35+35	0033212	35	004430*	---	---	40	004435*	5	003211
35+45	88093545*	35+35	0033212	35	004430*	---	---	45	004440*	10	003212
35+50	88093550*	35+35	0033212	35	004430*	---	---	50	004445*	15	003213
35+55	88093555*	35+35	0033212	35	004430*	---	---	55	004450*	20	003214
35+60	88093560*	35+35	0033212	35	004430*	---	---	60	004455*	25	003215
35+65	88093565*	35+35	0033212	35	004430*	---	---	65	004460*	30	003216
40+40	88094040*	35+35	0033212	40	004435*	5	003211	40	004435*	5	003211
40+45	88094045*	35+35	0033212	40	004435*	5	003211	45	004440*	10	003212
40+50	88094050*	35+35	0033212	40	004435*	5	003211	50	004445*	15	003213
40+55	88094055*	35+35	0033212	40	004435*	5	003211	55	004450*	20	003214
40+60	88094060*	35+35	0033212	40	004435*	5	003211	60	004455*	25	003215
40+70	88094070*	35+35	0033212	40	004435*	5	003211	70	004465*	35	003217
45+45	88094545*	35+35	0033212	45	004440*	10	003212	45	004440*	10	003212
45+55	88094555*	35+35	0033212	45	004440*	10	003212	55	004450*	20	003214
45+60	88094560*	35+35	0033212	45	004440*	10	003212	60	004455*	25	003215
50+50	88095050*	35+35	0033212	50	004445*	15	003213	50	004445*	15	003213
50+55	88095055*	35+35	0033212	50	004445*	15	003213	55	004450*	20	003214
50+60	88095060*	35+35	0033212	50	004445*	15	003213	60	004455*	25	003215
65+55	88096555*	35+35	0033212	65	004460*	30	003216	55	004450*	20	003214

## F6/F6 Extra Tabella componenti per cilindro

Cilindro predisposto pomolo.

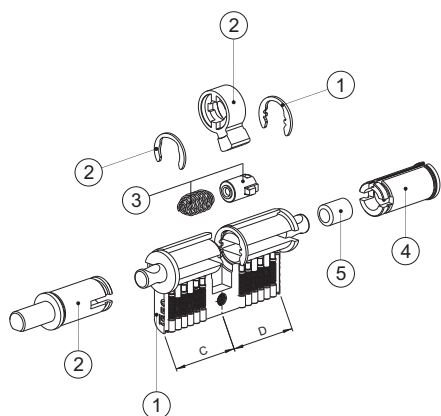



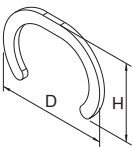
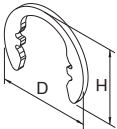
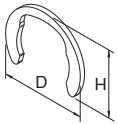
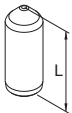
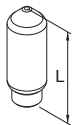
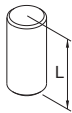
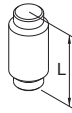
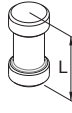
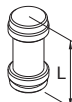

Misura cilindro Cylinder lenght	Lato C Side C		Lato D Side D						
	(1)	(2)	(3)		(4)		(5)		
	Cilindro preassemblato Preassembled cylinder	Kit pomolo Knob kit	Kit snodino Clutch kit		Cilindretto Plug		Distanziatore Extension		
C+D	Codice Code	Misura Lenght	Codice Code	Misura Lenght	Codice Code	Misura Lenght	Codice Code	mm	Codice Code
30+30	88093030*	30	003240 003265	30	003267	30	004425*	---	---
30+35	88093035*	30	003240 003265	35	003269	35	004430*	5	003211
30+40	88093040*	30	003240 003265	40	003269	40	004435*	10	003212
30+45	88093045*	30	003240 003265	45	003269	45	004440*	15	003213
30+50	88093050*	30	003240 003265	50	003269	50	004445*	20	003214
30+55	88093055*	30	003240 003265	55	003269	55	004450*	25	003215
30+60	88093060*	30	003240 003265	60	003269	60	004455*	30	003216
30+65	88093065*	30	003240 003265	65	003269	65	004460*	35	003217
30+70	88093070*	30	003240 003265	45	003269	70	004465*	40	003218
30+75	88093075*	30	003240 003265	50	003269	75	004470*	15+30	003213+00321
30+80	88093080*	30	003240 003265	55	003269	80	004475*	25+25	003215+00321
35+30	88093035*	35	003241	30	003267	30	004425*	---	---
35+35	88093535*	35	003241	35	003269	35	004430*	5	003211
35+40	88093540*	35	003241	40	003269	40	004435*	10	003212
35+45	88093545*	35	003241	45	003269	45	004440*	15	003213
35+50	88093550*	35	003241	50	003269	50	004445*	20	003214
35+55	88093555*	35	003241	55	003269	55	004450*	25	003215
35+60	88093560*	35	003241	60	003269	60	004455*	30	003216
35+65	88093565*	35	003241	65	003269	65	004460*	35	003217
40+30	88093040*	40	003242	30	003267	30	004425*	---	---
40+40	88094040*	40	003242	40	003269	40	004435*	10	003212
40+45	88094045*	40	003242	45	003269	45	004440*	15	003213
40+50	88094050*	40	003242	50	003269	50	004445*	20	003214
40+55	88094055*	40	003242	55	003269	55	004450*	25	003215
40+60	88094060*	40	003242	60	003269	60	004455*	30	003216
40+70	88094070*	40	003242	45	003269	70	004465*	40	003218
45+30	88093045*	45	003243	30	003267	30	004425*	---	---
45+35	88093545*	45	003243	35	003269	35	004430*	5	003211
45+45	88094545*	45	003243	45	003269	45	004440*	15	003213
45+55	88094555*	45	003243	55	003269	55	004450*	25	003215
45+60	88094560*	45	003243	60	003269	60	004455*	30	003216
50+40	88094050*	50	003244	40	003269	40	004435*	10	003212
50+50	88095050*	50	003244	50	003269	50	004445*	20	003214
50+55	88095055*	50	003244	55	003269	55	004450*	25	003215
50+60	88095060*	50	003244	60	003269	60	004455*	30	003216
55+65	88095565*	55	003245	65	003269	65	004460*	35	003217
60+30	88093060*	60	003246	30	003267	30	004425*	---	---
60+40	88094060*	60	003246	40	003269	40	004435*	10	003212
60+45	88094560*	60	003246	45	003269	45	004440*	15	003213
60+50	88095060*	60	003246	50	003269	50	004445*	20	003214
65+55	88096555*	65	003247	55	003269	55	004450*	25	003215
80+30	88093080*	80	003278	30	003267	30	004425*	---	---

			Code	Confezione singola	Confezione multipla	Min. ord.
<b>F6/F6 Extra Componenti specifici</b>						
		<b>KIT 250 pezz.</b> Anello di ritenuta cilindretto in ottone, per cilindri a profilo europeo. D=20 H=14 spessore 1 mm	<b>0037001</b>	250	-	1
		<b>KIT 250 pezz.</b> Anello di ritenuta cilindretto con dentini di aggancio in acciaio, per cilindri a profilo europeo. <b>Solo per cilindri da mm 56 - 61</b> D=15,6 H=12,2 spessore 1 mm	<b>0037011</b>	250	-	1
		<b>KIT 250 pezz.</b> Anello di ritenuta cilindretto lato pomolo in acciaio, per cilindri a profilo europeo. D=15,5 H=12,2 spessore 1 mm	<b>0037121</b>	250	-	1
		<b>KIT 1000 pezz.</b> Perno in acciaio INOX per cifratura.				
F6		Ø2,5 x L=4,6 mm - <b>salto 0</b>	<b>F6/F6 Extra 0032146</b>	1000	-	1
		Ø2,5 x L=5,1 mm - <b>salto 1</b>	<b>F6/F6 Extra 0032151</b>	1000	-	1
		Ø2,5 x L=5,6 mm - <b>salto 2</b>	<b>F6/F6 Extra 0032156</b>	1000	-	1
		Ø2,5 x L=6,1 mm - <b>salto 3</b>	<b>F6/F6 Extra 0032161</b>	1000	-	1
F6 Extra		Ø2,5 x L=6,6 mm - <b>salto 4</b>	<b>F6/F6 Extra 0032166</b>	1000	-	1
		Ø2,5 x L=7,1 mm - <b>salto 5</b>	<b>F6 0032171</b>	1000	-	1
		Ø2,5 x L=7,1 mm - <b>salto 5</b>	<b>F6 Extra 0032195</b>	1000	-	1
		Ø2,5 x L=7,6 mm - <b>salto 6</b>	<b>F6 0032176</b>	1000	-	1
		Ø2,5 x L=7,6 mm - <b>salto 6</b>	<b>F6 Extra 0032196</b>	1000	-	1
		Ø2,5 x L=8,1 mm - <b>salto 7</b>	<b>F6 0032181</b>	1000	-	1
		Ø2,5 x L=8,1 mm - <b>salto 7</b>	<b>F6 Extra 0032197</b>	1000	-	1
		Ø2,5 x L=8,6 mm - <b>salto 8</b>	<b>F6 0032186</b>	1000	-	1
		Ø2,5 x L=8,6 mm - <b>salto 8</b>	<b>F6 Extra 0032198</b>	1000	-	1
		<b>KIT 1000 pezz.</b> Controperno antigioco in ottone.				
F6		Ø2,5 x L=5,6 mm per cilindri a profilo europeo serie <b>F6</b>	<b>0033150</b>	1000	-	1
		Ø2,5 x L=3,5 mm per cilindri tondi Ø 26 e cilindri staccati serie <b>F6</b>	<b>0033160</b>	1000	-	1
F6 Extra		Ø2,5 x L=5,6 mm per cilindri a profilo europeo serie <b>F6 Extra</b>	<b>0034180</b>	1000	-	1
		<b>KIT 1000 pezz.</b> Controperno antiscasso in ottone.				
F6		Ø2,5 x L=5,0 mm per cilindri a profilo europeo serie <b>F6</b>	<b>0034150</b>	1000	-	1
		Ø2,5 x L=3,5 mm per cilindri tondi Ø 26 e cilindri staccati serie <b>F6</b>	<b>0034160</b>	1000	-	1
F6 Extra		Ø2,5 x L=5,0 mm per cilindri a profilo europeo serie <b>F6 Extra</b>	<b>0034170</b>	1000	-	1

## Componenti

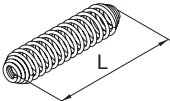
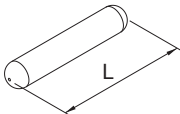
### F6/F6 Extra Componenti specifici

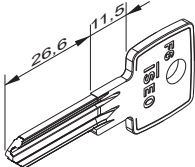
	Code	Confezione singola	Confezione multipla	Min. ord.
	<b>KIT 1000 pezzi.</b> Pastiglia in ottone.			
	$\varnothing 2,5 \times L=1,0$ mm - <b>salto 2</b>	<b>0039110</b>	1000	- 1
	$\varnothing 2,5 \times L=1,5$ mm - <b>salto 3</b>	<b>0039115</b>	1000	- 1
	$\varnothing 2,5 \times L=2,0$ mm - <b>salto 4</b>	<b>0039120</b>	1000	- 1
	$\varnothing 2,5 \times L=2,5$ mm - <b>salto 5</b>	<b>0039125</b>	1000	- 1
	$\varnothing 2,5 \times L=3,0$ mm - <b>salto 6</b>	<b>0039130</b>	1000	- 1
	$\varnothing 2,5 \times L=3,5$ mm - <b>salto 7</b>	<b>0039135</b>	1000	- 1
	$\varnothing 2,5 \times L=4,0$ mm - <b>salto 8</b>	<b>0039140</b>	1000	- 1
	<b>KIT 1000 pezzi.</b> Tappo conico in ottone.			
	$\varnothing 2,8 \times L=3,6$ mm per cilindri profilo europeo	<b>0035136</b>	1000	- 1
	$\varnothing 2,8 \times L=3,0$ mm per cilindri tondi $\varnothing 26$ e cilindri staccati	<b>0035130</b>	1000	- 1
	<b>KIT 1000 pezzi.</b> Molla.			
	$\varnothing 2,5 \times L=13,5$ mm per cilindri a profilo europeo serie <b>F6</b>	<b>0038135</b>	1000	- 1
	$\varnothing 2,5 \times L=8,3$ mm per cilindri tondi $\varnothing 26$ e cilindri staccati serie <b>F6</b>	<b>0038084</b>	1000	- 1
	$\varnothing 2,5 \times L=13,5$ mm per cilindri a profilo europeo serie <b>F6 Extra</b>	<b>0038086</b>	1000	- 1
	<b>KIT 500 pezzi.</b> Spina antitrapano per cilindretto <b>F6 Extra</b> .			
	$\varnothing 2 \times L=3,8$ mm	<b>0036065</b>	500	- 1
	$\varnothing 2 \times L=11$ mm	<b>0036063</b>	500	- 1
	<b>Kit 9 chiavi</b> cifrato.	<b>0206098</b>	1	- 1
	<b>KIT 50 pezzi.</b> Chiave grezza in ottone nichelato.	<b>020609</b>	50	- 10







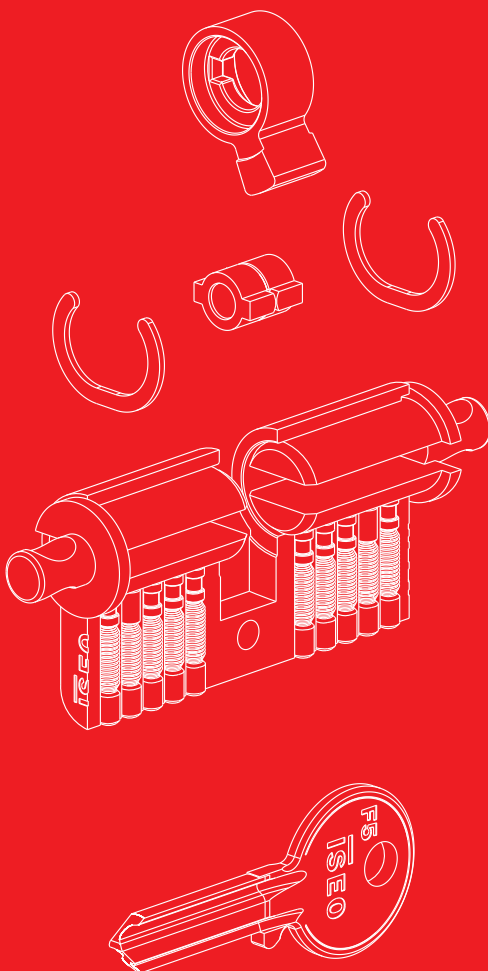



## Componenti

## F5

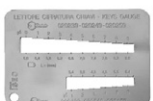

## F5 Attrezzi di montaggio

	Code	Confezione singola	Confezione multipla	Min. ord.	
	Valigetta di cifratura <b>cilindri e lucchetti</b> completa di componenti e istruzioni	<b>003000</b>	1	-	1
	Valigetta di cifratura <b>senza componenti</b>	<b>003100</b>	1	-	1
	Atrezzo completo per cifratura <b>cilindro a profilo europeo</b> e <b>cilindro a profilo U.K.</b> con istruzioni per cambio cifratura	<b>003108</b>	1	-	1
	Piastrina premimolle per attrezzi di cifratura <b>cilindri a profilo europeo</b>	<b>003111</b>	1	-	1
	Piastrina premimolle per attrezzi di cifratura <b>cilindri a profilo U.K.</b>	<b>003112</b>	1	-	1
	Pinza per apertura anelli cilindri	<b>003104</b>	1	-	1
	Pinza per chiusura anelli ottone cilindri	<b>003105</b>	1	-	1
	Pinza per inserimento pistoncini cilindri	<b>003106</b>	1	-	1
	Forchetta premimolle per <b>cilindri a profilo europeo</b>	<b>003007</b>	1	-	1
	Forchetta premimolle per <b>cilindri a profilo U.K.</b>	<b>003082</b>	1	-	1
	Forchetta premimolle per <b>cilindri scandinavi</b>	<b>003079</b>	1	-	1
	Calibro lettura chiavi	<b>003107</b>	1	-	1

Code  
 Confezione  
 singola  
 Confezione  
 multipla  
 Min. ord.

## F5 Cilindri preassemblati

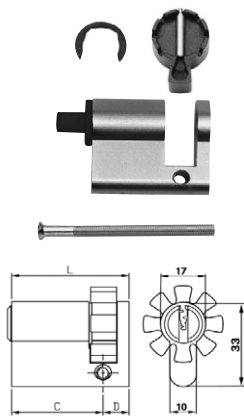

### KIT 10 pezzi. Cilindro MONOPROFILO EUROPEO NICHELATO,

chiave 5 spine grande. Preassemblato con molle, controperni, tappi, camma DIN 8 posizioni, anello in acciaio e tappo in nylon.

Vite di fissaggio. Cilindretto da ordinare a parte.

L	C + D			
L mm 40	(30+10)	820930109..SS	1	10 10
L mm 45	(35+10)	820935109..SS	1	10 10
L mm 50	(40+10)	820940109..SS	1	10 10
L mm 55	(45+10)	820945109..SS	1	10 10
L mm 60	(50+10)	820950109..SS	1	10 10
L mm 65	(55+10)	820955109..SS	1	10 10
L mm 70	(60+10)	820960109..SS	1	10 10
L mm 75	(65+10)	820965109..SS	1	10 10
L mm 80	(70+10)	820970109..SS	1	10 10
L mm 90	(80+10)	820980109..SS	1	10 10
L mm 100	(90+10)	820990109..SS	1	10 10
L mm 105	(95+10)	820995109..SS	1	10 10

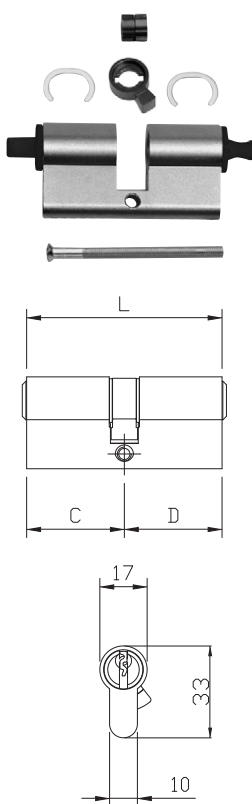

### KIT 10 pezzi. Cilindro A DOPPIO PROFILO EUROPEO NICHELATO,

chiave 5 spine grande. Preassemblato con molle, controperni, tappi, snodino, camma DIN 30°, anelli in ottone e tappi in nylon.

Vite di fissaggio. Cilindretti da ordinare a parte.

L	C + D			
L mm 60	(30+30)	820930309..SS	1	10 10
L mm 65	(30+35)	820930359..SS	1	10 10
L mm 70	(30+40)	820930409..SS	1	10 10
	(35+35)	820935359..SS	1	10 10
L mm 75	(30+45)	820930459..SS	1	10 10
	(35+40)	820935409..SS	1	10 10
L mm 80	(30+50)	820930509..SS	1	10 10
	(35+45)	820935459..SS	1	10 10
	(40+40)	820940409..SS	1	10 10
L mm 85	(30+55)	820930559..SS	1	10 10
	(35+50)	820935509..SS	1	10 10
	(40+45)	820940459..SS	1	10 10
L mm 90	(30+60)	820930609..SS	1	10 10
	(35+55)	820935559..SS	1	10 10
	(40+50)	820940509..SS	1	10 10
	(45+45)	820945459..SS	1	10 10
L mm 95	(30+65)	820930659..SS	1	10 10
	(35+60)	820935609..SS	1	10 10
	(40+55)	820940559..SS	1	10 10
L mm 100	(30+70)	820930709..SS	1	10 10
	(35+65)	820935659..SS	1	10 10
	(40+60)	820940609..SS	1	10 10
	(50+50)	820950509..SS	1	10 10
L mm 105	(30+75)	820930759..SS	1	10 10
	(50+55)	820950559..SS	1	10 10
L mm 110	(30+80)	820930809..SS	1	10 10
	(50+60)	820950609..SS	1	10 10
L mm 120	(65+55)	820965559..SS	1	10 10



Code  
 Confezione  
 singola  
 Confezione  
 multipla  
 Min. ord.

## F5 Componenti specifici

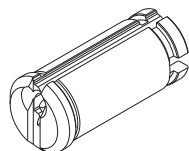

**KIT 10 pezzi.** Cilindretto in ottone nichelato  
per cilindri a profilo europeo e U.K.

lato chiave da <b>30 mm</b>	<b>0045259</b>	10	-	1
lato chiave da <b>35 mm</b>	<b>0045309</b>	10	-	1
lato chiave da <b>40 mm</b>	<b>0045359</b>	10	-	1
lato chiave da <b>45 mm</b>	<b>0045409</b>	10	-	1
lato chiave da <b>50 mm</b>	<b>0045459</b>	10	-	1
lato chiave da <b>55 mm</b>	<b>0045509</b>	10	-	1
lato chiave da <b>60 mm</b>	<b>0045559</b>	10	-	1
lato chiave da <b>65 mm</b>	<b>0045609</b>	10	-	1
lato chiave da <b>70 mm</b>	<b>0045659</b>	10	-	1
lato chiave da <b>75 mm</b>	<b>0045709</b>	10	-	1
lato chiave da <b>80 mm</b>	<b>0045759</b>	10	-	1
lato chiave da <b>90 mm</b>	<b>0045859</b>	10	-	1
lato chiave da <b>95 mm</b>	<b>0045909</b>	10	-	1

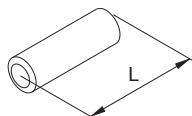

**KIT 10 pezzi.** Distanziale per cilindri a profilo europeo.

<b>L=5 mm</b>	<b>003211</b>	10	-	1
<b>L=10 mm</b>	<b>003212</b>	10	-	1
<b>L=15 mm</b>	<b>003213</b>	10	-	1
<b>L=20 mm</b>	<b>003214</b>	10	-	1
<b>L=25 mm</b>	<b>003215</b>	10	-	1
<b>L=30 mm</b>	<b>003216</b>	10	-	1
<b>L=35 mm</b>	<b>003217</b>	10	-	1
<b>L=40 mm</b>	<b>003218</b>	10	-	1

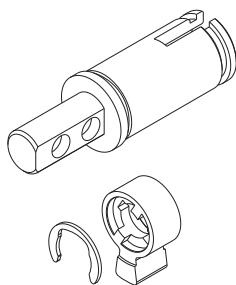

**KIT 10 pezzi.** Cilindretto per lato pomolo in ottone nichelato  
per cilindri a profilo europeo. **Codolo lungo 16 mm.** Camma **DIN 30°**  
e anello elastico in dotazione.

lato pomolo <b>30 mm</b>	<b>003191</b>	10	-	1
lato pomolo <b>35 mm</b>	<b>003192</b>	10	-	1
lato pomolo <b>40 mm</b>	<b>003193</b>	10	-	1
lato pomolo <b>45 mm</b>	<b>003194</b>	10	-	1
lato pomolo <b>50 mm</b>	<b>003195</b>	10	-	1
lato pomolo <b>60 mm</b>	<b>003203</b>	10	-	1
lato pomolo <b>65 mm</b>	<b>003204</b>	10	-	1
lato pomolo <b>80 mm</b>	<b>003205</b>	10	-	1

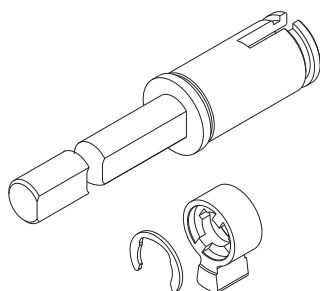

**KIT 10 pezzi.** Cilindretto per lato pomolo in ottone nichelato  
per cilindri a profilo europeo. **Codolo lungo 75 mm.** Camma **DIN 30°**  
e anello elastico in dotazione.

lato pomolo <b>30 mm</b>	<b>003186</b>	10	-	1
--------------------------	---------------	----	---	---

## Componenti

### F5 Componenti specifici

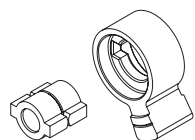

	Code	Confezione singola	Confezione multipla	Min. ord.
<b>KIT 10 pezzi.</b> Snodino e camma <b>DIN 30°</b> per cilindri a profilo europeo.	<b>003250</b>	10	-	1

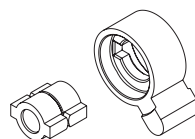

<b>KIT 10 pezzi.</b> Snodino e camma <b>ISEO 45°</b> per cilindri ovali U.K.	<b>003270</b>	10	-	1
--	---------------	----	---	---

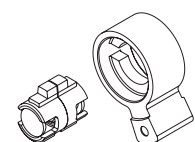

<b>KIT 10 pezzi.</b> Snodino e camma <b>DIN 30°</b> per cilindri doppia funzione.				
cilindro <b>30+30 mm</b>	<b>0033210</b>	10	-	1
cilindro <b>30+35 mm</b>	<b>0033211</b>	10	-	1
cilindro <b>35+35 mm</b>	<b>0033212</b>	10	-	1

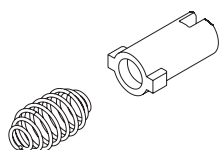

<b>KIT 10 pezzi.</b> Snodino e molla per <b>kit pomolo.</b>				
lato chiave <b>30 mm</b>	<b>003196</b>	10	-	1
lato chiave <b>35 mm</b>	<b>003197</b>	10	-	1
lato chiave <b>40 mm</b>	<b>003198</b>	10	-	1
lato chiave <b>45 mm</b>	<b>003199</b>	10	-	1
lato chiave <b>50 mm</b>	<b>003200</b>	10	-	1
lato chiave <b>55 mm</b>	<b>003201</b>	10	-	1
lato chiave <b>60 mm</b>	<b>003202</b>	10	-	1
lato chiave <b>65 mm</b>	<b>003255</b>	10	-	1

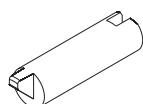

<b>KIT 10 pezzi.</b> Prolunga lato chiave per snodino pomolo.	<b>003295</b>	10	-	1
---	---------------	----	---	---

### F5 Tabella componenti per cilindro

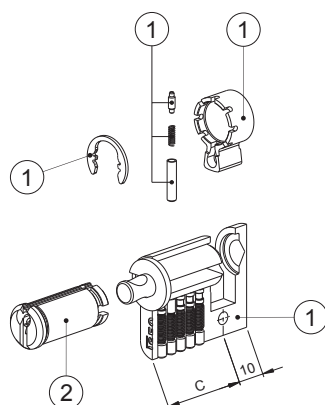

Cilindro monoprofilo.			Lato C Side C	
	Misura cilindro Cylinder length	(1)	(2)	
		Cilindro preassemblato Preassembled cylinder	Cilindretto Plug	
C+10	Codice Code	Misura Length	Codice Code	
30+10	82093010*	30	004525*	
35+10	82093510*	35	004530*	
40+10	82094010*	40	004535*	
50+10	82095010*	50	004545*	
55+10	82095510*	55	004550*	
60+10	82096010*	60	004555*	
65+10	82096510*	65	004560*	
70+10	82097010*	70	004565*	
80+10	82098010*	80	004575*	
90+10	82099010*	90	004585*	
95+10	82099510*	95	004590*	

## F5 Tabella componenti per cilindro

### Cilindro doppio profilo.

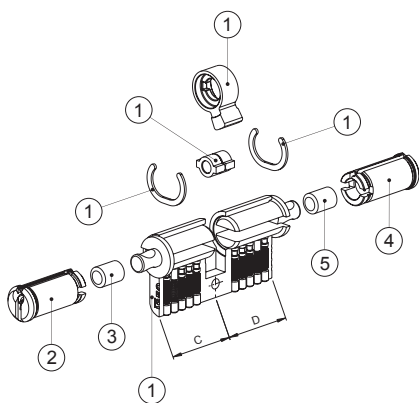

Misura cilindro Cylinder length	Lato C Side C										Lato D Side D			
	(1)	(2)		(3)		(4)		(5)						
	Cilindro preassemblato Preassembled cylinder	Cilindretto Plug		Distanziatore Extension		Cilindretto Plug		Distanziatore Extension						
C+D	Codice Code	Misura Length	Codice Code	mm	Codice Code	Misura Length	Codice Code	mm	Codice Code					
30+30	82093030*	30	004525*	---	---	30	004525*	---	---					
30+35	82093035*	30	004525*	---	---	35	004530*	5	003211					
30+40	82093040*	30	004525*	---	---	40	004535*	10	003212					
30+45	82093045*	30	004525*	---	---	45	004540*	15	003213					
30+50	82093050*	30	004525*	---	---	50	004545*	20	003214					
30+55	82093055*	30	004525*	---	---	55	004550*	25	003215					
30+60	82093060*	30	004525*	---	---	60	004555*	30	003216					
30+65	82093065*	30	004525*	---	---	65	004560*	35	003217					
30+70	82093070*	30	004525*	---	---	70	004565*	40	003218					
30+75	82093075*	30	004525*	---	---	75	004570*	15+30	003213+003216					
30+80	82093080*	30	004525*	---	---	80	004575*	25+25	003215+003215					
35+35	82093535*	35	004530*	5	003211	35	004530*	5	003211					
35+40	82093540*	35	004530*	5	003211	40	004535*	10	003212					
35+45	82093545*	35	004530*	5	003211	45	004540*	15	003213					
35+50	82093550*	35	004530*	5	003211	50	004545*	20	003214					
35+55	82093555*	35	004530*	5	003211	55	004550*	25	003215					
35+60	82093560*	35	004530*	5	003211	60	004555*	30	003216					
35+65	82093565*	35	004530*	5	003211	65	004560*	35	003217					
40+40	82094040*	40	004535*	10	003212	40	004535*	10	003212					
40+45	82094045*	40	004535*	10	003212	45	004540*	15	003213					
40+50	82094050*	40	004535*	10	003212	50	004545*	20	003214					
40+55	82094055*	40	004535*	10	003212	55	004550*	25	003215					
40+60	82094060*	40	004535*	10	003212	60	004555*	30	003216					
45+45	82094545*	45	004540*	15	003213	45	004540*	15	003213					
50+50	82095050*	50	004545*	20	003214	50	004545*	20	003214					
50+55	82095055*	50	004545*	20	003214	55	004550*	25	003215					
50+60	82095060*	50	004545*	20	003214	60	004555*	30	003216					
65+55	82096555*	65	004560*	35	003217	55	004550*	25	003215					

### Cilindro doppia funzione.

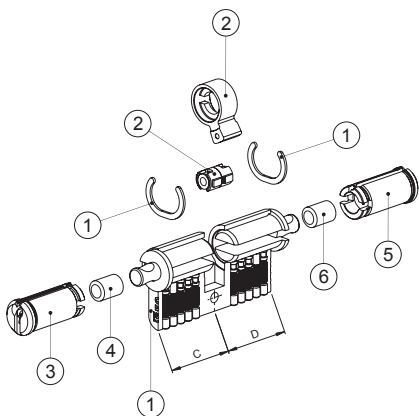



Misura cilindro Cylinder length	Lato C Side C										Lato D Side D			
	(1)	(2)		(3)		(4)		(5)		(6)				
	Cilindro preassemblato Preassembled cylinder	Kit snodino doppia funzione Double kit function		Cilindretto Plug		Distanziatore Extension		Cilindretto Plug		Distanziatore Extension				
C+D	Codice Code	Misura Length	Codice Code	Misura Length	Codice Code	mm	Codice Code	Misura Length	Codice Code	mm	Codice Code			
30+30	82093030*	30+30	0033210	30	004525*	---	---	30	004525*	---	---			
30+35	82093035*	30+35	0033211	30	004525*	---	---	35	004530*	---	---			
30+40	82093040*	30+35	0033211	30	004525*	---	---	40	004535*	5	003211			
30+45	82093045*	30+35	0033211	30	004525*	---	---	45	004540*	10	003212			
30+50	82093050*	30+35	0033211	30	004525*	---	---	50	004545*	15	003213			
30+55	82093055*	30+35	0033211	30	004525*	---	---	55	004550*	20	003214			
30+60	82093060*	30+35	0033211	30	004525*	---	---	60	004555*	25	003215			
30+65	82093065*	30+35	0033211	30	004525*	---	---	65	004560*	30	003216			
30+70	82093070*	30+35	0033211	30	004525*	---	---	70	004565*	35	003217			
30+75	82093075*	30+35	0033211	30	004525*	---	---	75	004570*	40	003218			
30+80	82093080*	30+35	0033211	30	004525*	---	---	80	004575*	15+30	003213+003216			
35+35	82093535*	35+35	0033212	35	004530*	---	---	35	004530*	---	---			
35+40	82093540*	35+35	0033212	35	004530*	---	---	40	004535*	5	003211			
35+45	82093545*	35+35	0033212	35	004530*	---	---	45	004540*	10	003212			
35+50	82093550*	35+35	0033212	35	004530*	---	---	50	004545*	15	003213			
35+55	82093555*	35+35	0033212	35	004530*	---	---	55	004550*	20	003214			
35+60	82093560*	35+35	0033212	35	004530*	---	---	60	004555*	25	003215			
35+65	82093565*	35+35	0033212	35	004530*	---	---	65	004560*	30	003216			
40+40	82094040*	35+35	0033212	40	004535*	5	003211	40	004535*	5	003211			
40+45	82094045*	35+35	0033212	40	004535*	5	003211	45	004540*	10	003212			
40+50	82094050*	35+35	0033212	40	004535*	5	003211	50	004545*	15	003213			
40+55	82094055*	35+35	0033212	40	004535*	5	003211	55	004550*	20	003214			
40+60	82094060*	35+35	0033212	40	004535*	5	003211	60	004555*	25	003215			
45+45	82094545*	35+35	0033212	45	004540*	10	003212	45	004540*	10	003212			
50+50	82095050*	35+35	0033212	50	004545*	15	003213	50	004545*	15	003213			
50+55	82095055*	35+35	0033212	50	004545*	15	003213	55	004550*	20	003214			
50+60	82095060*	35+35	0033212	50	004545*	15	003213	60	004555*	25	003215			
65+55	82096555*	35+35	0033212	65	004560*	30	003216	55	004550*	20	003214			

## F5 Tabella componenti per cilindro

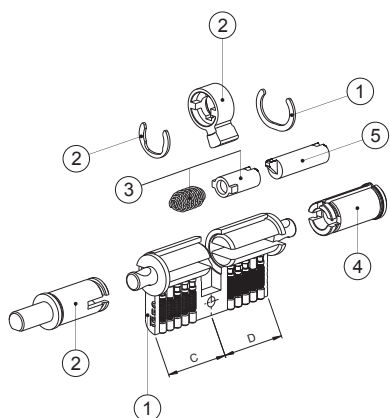

**Cilindro predisposto pomolo.**

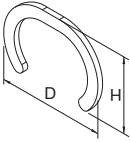
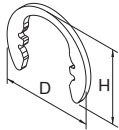
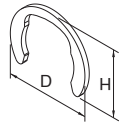
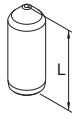
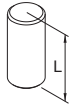
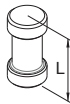

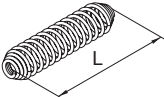

Misura cilindro Cylinder length	(1) Cilindro preassemblato Preassembled cylinder	Lato C Side C		Lato D Side D			
		(2)		(3)		(4)	
		Kit pomolo Knob kit		Kit snodino Clutch kit		Cilindretto Plug	
C+D	Codice Code	Misura Length	Codice Code	Misura Length	Codice Code	Misura Length	Codice Code
30+30	82093030*	30	003191 003186	30	003196	30	004525*
30+35	82093035*	30	003191 003186	35	003197	35	004530*
30+40	82093040*	30	003191 003186	40	003198	40	004535*
30+45	82093045*	30	003191 003186	45	003199	45	004540*
30+50	82093050*	30	003191 003186	50	003200	50	004545*
30+55	82093055*	30	003191 003186	55	003201	55	004550*
30+60	82093060*	30	003191 003186	60	003202	60	004555*
30+65	82093065*	30	003191 003186	65	003255	65	004560*
30+70	82093070*	30	003191 003186	45 +	003199 +	70	004565*
			003186	25	003295 (5)		
30+75	82093075*	30	003191 003186	50 +	003200 +	75	004570*
			003186	25	003295 (5)		
30+80	82093080*	30	003191 003186	55 +	003201 +	80	004575*
			003186	25	003295 (5)		
35+30	82093035*	35	003192	30	003196	30	004525*
35+35	82093535*	35	003192	35	003197	35	004530*
35+40	82093540*	35	003192	40	003198	40	004535*
35+45	82093545*	35	003192	45	003199	45	004540*
35+50	82093550*	35	003192	50	003200	50	004545*
40+30	82093040*	40	003193	30	003196	30	004525*
40+40	82094040*	40	003193	40	003198	40	004535*
40+45	82094045*	40	003193	45	003199	45	004540*
40+50	82094050*	40	003193	50	003200	50	004545*
40+55	82094055*	40	003193	55	003201	55	004550*
45+30	82093045*	45	003194	30	003196	30	004525*
45+35	82093545*	45	003194	35	003197	35	004530*
45+45	82094545*	45	003194	45	003199	45	004540*
50+40	82094050*	50	003195	40	003198	40	004535*
50+50	82095050*	50	003195	50	003200	50	004545*
50+55	82095055*	50	003195	55	003201	55	004550*
50+60	82095060*	50	003195	60	003202	60	004555*
60+30	82093060*	60	003203	30	003196	30	004525*
60+40	82094060*	60	003203	40	003198	40	004535*
60+45	82094560*	60	003203	45	003199	45	004540*
60+50	82095060*	60	003203	50	003200	50	004545*
65+55	82096555*	65	003204	55	003201	55	004550*
80+30	82093080*	80	003205	30	003196	30	004525*

	Code	Confezione singola	Confezione multipla	Min. ord.
<b>F5 Componenti specifici</b>				
	<b>KIT 250 pezzi.</b> Anello di ritenuta cilindretto in ottone, per cilindri a profilo europeo. D=20 H=14 spessore 1 mm	<b>0037001</b>	250	- 1
	<b>KIT 250 pezzi.</b> Anello di ritenuta cilindretto con dentini di aggancio in acciaio, per cilindri a profilo europeo. <b>Solo per cilindri da mm 56 - 61</b> D=15,6 H=12,2 spessore 1 mm	<b>0037011</b>	250	- 1
	<b>KIT 250 pezzi.</b> Anello di ritenuta cilindretto lato pomolo in acciaio, per cilindri a profilo europeo. D=15,5 H=12,2 spessore 1 mm	<b>0037121</b>	250	- 1
	<b>KIT 1000 pezzi.</b> Perno in ottone per cifratura cilindri e lucchetti IUSTUS			
	Ø2,8 x L=5,0 mm - <b>salto 0</b>	<b>0032050</b>	1000	- 1
	Ø2,8 x L=5,4 mm - <b>salto 1</b>	<b>0032054</b>	1000	- 1
	Ø2,8 x L=5,8 mm - <b>salto 2</b>	<b>0032058</b>	1000	- 1
	Ø2,8 x L=6,2 mm - <b>salto 3</b>	<b>0032062</b>	1000	- 1
	Ø2,8 x L=6,6 mm - <b>salto 4</b>	<b>0032066</b>	1000	- 1
	Ø2,8 x L=7,0 mm - <b>salto 5</b>	<b>0032070</b>	1000	- 1
	Ø2,8 x L=7,4 mm - <b>salto 6</b>	<b>0032074</b>	1000	- 1
	Ø2,8 x L=7,8 mm - <b>salto 7</b>	<b>0032078</b>	1000	- 1
	Ø2,8 x L=8,2 mm - <b>salto 8</b>	<b>0032082</b>	1000	- 1
	<b>KIT 1000 pezzi.</b> Controperno antigiochi in ottone			
	Ø2,8 x L=3 mm	<b>0033030</b>	1000	- 1
	Ø2,8 x L=5 mm	<b>0033050</b>	1000	- 1
	<b>KIT 1000 pezzi.</b> Controperno antiscasso in ottone			
	Ø2,8 x L=3 mm	<b>0034030</b>	1000	- 1
	Ø2,8 x L=5 mm	<b>0034050</b>	1000	- 1
	<b>KIT 1000 pezzi.</b> Pastiglia in ottone per cilindri e lucchetti IUSTUS			
	Ø2,8 x L=0,8 mm - <b>salto 2</b>	<b>0039008</b>	1000	- 1
	Ø2,8 x L=1,2 mm - <b>salto 3</b>	<b>0039012</b>	1000	- 1
	Ø2,8 x L=1,6 mm - <b>salto 4</b>	<b>0039016</b>	1000	- 1
	Ø2,8 x L=2,0 mm - <b>salto 5</b>	<b>0039020</b>	1000	- 1
	Ø2,8 x L=2,4 mm - <b>salto 6</b>	<b>0039024</b>	1000	- 1
	Ø2,8 x L=2,8 mm - <b>salto 7</b>	<b>0039028</b>	1000	- 1
	Ø2,8 x L=3,2 mm - <b>salto 8</b>	<b>0039032</b>	1000	- 1

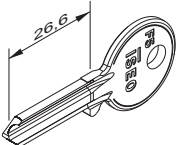
## Componenti

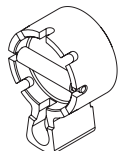
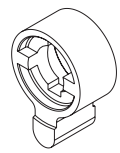
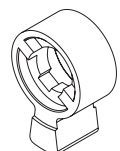
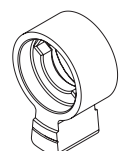
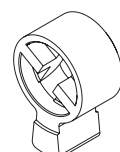
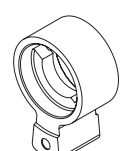
	Code	Confezione singola	Confezione multipla	Min. ord.
<b>F5 Componenti specifici</b>				
	<b>KIT 1000 pezzi.</b> Tappo conico in ottone per cilindri e lucchetti IUSTUS			
	Ø3,1 x L=3,2 mm	<b>0035038</b>	1000	- 1
	Ø3,1 x L=4,5 mm	<b>0035049</b>	1000	- 1
	<b>KIT 1000 pezzi.</b> Molla per cilindri F5 tondo, ovale, staccato e fisso.			
	Ø2,8 x L=7,3 mm	<b>0038073</b>	1000	- 1
	<b>KIT 1000 pezzi.</b> Molla per cilindri cilindri e lucchetti			
	Ø2,8 x L=13 mm	<b>0038130</b>	1000	- 1
	<b>Kit 9 chiavi</b> cifrato.	<b>0202599</b>	1	- 1
	<b>KIT 100 pezzi.</b> Chiave grezza in ottone nichelato 5 spine grande, profilo destro	<b>020259</b>	100	- 100

	Code	Confezione singola	Confezione multipla	Min. ord.
	<b>KIT 10 pezzi.</b> Camma DIN 8 posizioni per cilindri a profilo europeo, monoprofilo, <b>F5 - F6 - F6 Extra - R6 - R7 Extra</b>	<b>003132</b>	10	- 1
	<b>KIT 100 pezzi.</b> Camma ISEO per cilindri a profilo europeo, con pomolo, <b>F5 - F6 - F6 Extra - R6 - R7 Extra</b>	<b>003150</b>	100	- 1
	<b>KIT 100 pezzi.</b> Camma DIN 30° per cilindri a profilo europeo, con pomolo, <b>F5 - F6 - F6 Extra - R6 - R7 Extra</b>	<b>003184</b>	100	- 1
	<b>KIT 100 pezzi.</b> Camma DIN 30° per cilindri a profilo europeo <b>F5 - F6 - F6 Extra</b>	<b>003153</b>	100	- 1
	<b>KIT 100 pezzi.</b> Camma DIN 30° per cilindri a profilo europeo, monoprofilo, <b>F5 - F6 - F6 Extra</b>	<b>003164</b>	100	- 1
	<b>KIT 100 pezzi.</b> Camma DIN 30° per cilindri a profilo europeo, doppia funzione, <b>F5 - F6 - F6 Extra</b>	<b>003189</b>	100	- 1
	<b>KIT 100 pezzi.</b> Camma DIN 30° per cilindri a profilo europeo <b>R6 - R7 Extra</b>	<b>003155</b>	100	- 1
	<b>KIT 100 pezzi.</b> Camma DIN 30° per cilindri a profilo europeo, monoprofilo, <b>R6 - R7 Extra</b>	<b>003157</b>	100	- 1

## Componenti

### Componenti comuni

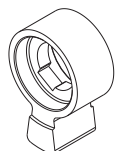

**KIT 100 pezzi.** Camma DIN 30° per cilindri a profilo europeo, doppia funzione **R6 - R7 Extra**

Code	Confezione singola	Confezione multipla	Min. ord.
<b>003225</b>	100	-	1



**KIT 10 pezzi. Pomolo tondo SFACCETTATO Ø30 mm**

Per cilindri predisposti pomolo. Grano di fissaggio incluso.

Ottone lucido verniciato	<b>044177</b>	1	10	1
Nichelato satinato	<b>044179</b>	1	10	1

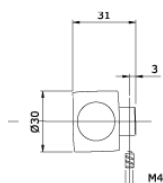
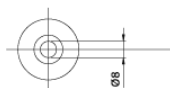

**KIT 10 pezzi. Pomolo PIATTO 35 mm**

Per cilindri predisposti pomolo. Grano di fissaggio incluso.

Ottone lucido verniciato	<b>044167</b>	1	10	1
Nichelato satinato	<b>044169</b>	1	10	1

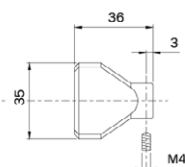
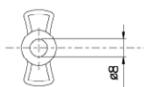





# Componenti

## lustus Aditus

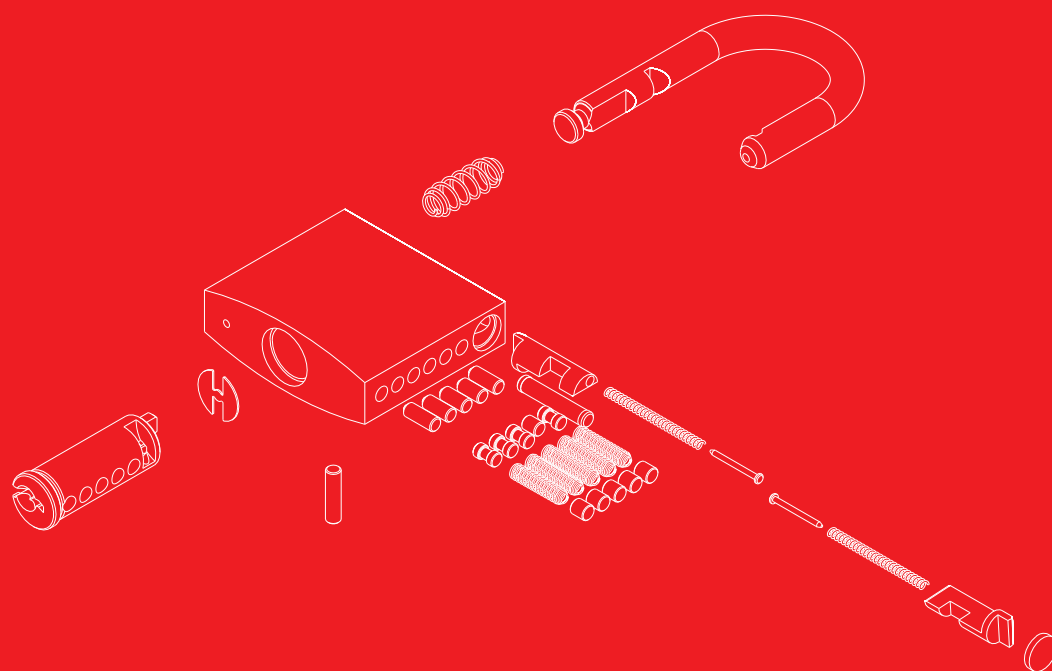

Code  
 Confezione  
 singola  
 Confezione  
 multipla  
 Min. ord.

## Lucchetti

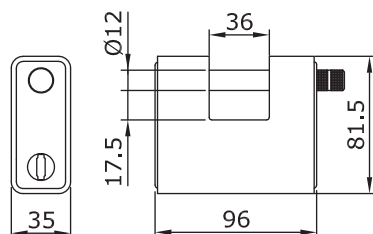

Lucchetto RETTANGOLARE BOXER, **CORAZZATO SU TUTTI I LATI**,

per serranda. Corpo in zama contenuto in una corazza in acciaio carbonitrurato e cromato da mm 96. **PREDISPOSTO PER INSERIMENTO**

**MONOPROFILO** a profilo europeo da mm 40 (30+10) camma sporgente.

Stelo in acciaio INOX da Ø 12, zigrinatura per apertura.

Bloccaggio stelo con sfera. **LUCE STELO mm 36 X 17,5.**

A lucchetto aperto si può togliere la corazza per l'inserimento del cilindro.

**Cilindro da ordinare separatamente.**



809909I 1 - 1

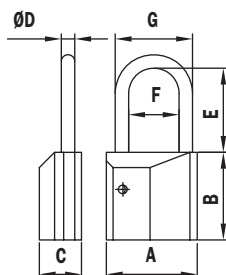

COD.	A	B	C	ØD	E	F	G
40006*****30	54	52	25	8	30	30	46
40006*****50	54	52	25	8	50	30	46

**Lucchetto UNIVERSAL. PREDISPOSTO PER INSERIMENTO MONOPROFILO**

a profilo europeo da mm 40 (30+10) camma sporgente.

Corpo 54 mm in ottone nichelato satinato.

Arco in acciaio da Ø 8, luce arco 30 mm o 50 mm

**Cilindro da ordinare separatamente.**



### Arco in acciaio carbonitrurato - Arco H= mm 30

No logo Iseo	40006000000030	1	-	1
ritenzione chiave solo ad arco bloccato - No logo Iseo	40006010000030	1	-	1
Logo Iseo	400060000001030	1	-	1
ritenzione chiave solo ad arco bloccato - Logo Iseo	400060100001030	1	-	1

### Arco in acciaio INOX - Arco H= mm 30

No logo Iseo	400060000000130	1	-	1
ritenzione chiave solo ad arco bloccato - No logo Iseo	400060100000130	1	-	1
Logo Iseo	400060000001130	1	-	1
ritenzione chiave solo ad arco bloccato - Logo Iseo	400060100001130	1	-	1

### Arco in acciaio INOX - Arco H= mm 50

No logo Iseo	400060000000150	1	-	1
ritenzione chiave solo ad arco bloccato - No logo Iseo	400060100000150	1	-	1
Logo Iseo	400060000001150	1	-	1
ritenzione chiave solo ad arco bloccato - Logo Iseo	400060100001150	1	-	1

## Componenti



### Lucchetti monoblocco premontati

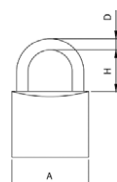

A	H	D
45	25	7
50	28	8
60	35	10
70	44	12

Lucchetto ad arco. **CORPO IN OTTONE.** Arco in acciaio cromato. Dischetto antiscasso. (Chiave grezza 020259).

45 mm, 5 spine, arco <b>25 mm</b>	<b>800457P</b>	1	10	10
50 mm, 5 spine, arco <b>28 mm</b>	<b>800507P</b>	1	10	10
60 mm, 5 spine, arco <b>35 mm</b>	<b>800607P</b>	1	10	10
70 mm, 5 spine, arco <b>44 mm</b>	<b>800707P</b>	1	10	10

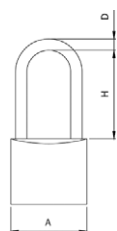

Lucchetto ad arco lungo. **CORPO IN OTTONE.** Arco in acciaio cromato. Dischetto antiscasso. (Chiave grezza 020259).

50 mm, 5 spine, arco <b>50 mm</b>	<b>802507P</b>	1	10	10
-----------------------------------	----------------	---	----	----

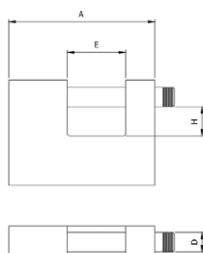

A	E	H	D
70	20	15	12
90	36	18	12

Lucchetto RETTANGOLARE per serranda. **CORPO IN OTTONE DA mm 70.**

Stelo in acciaio carbonitrurato e cromato, zigrinatura per apertura.

Bloccaggio stelo con sfera (Chiave grezza 020259).

<b>LUCE STELO mm 20 X 15.</b>	<b>804707P</b>	1	6	6
-------------------------------	----------------	---	---	---

Lucchetto RETTANGOLARE per serranda. **CORPO IN OTTONE DA mm 90.**

Stelo in acciaio carbonitrurato e cromato, zigrinatura per apertura.

Bloccaggio stelo con sfera (Chiave grezza 020259).

<b>LUCE STELO mm 36 X 18.</b>	<b>804907P</b>	1	6	6
-------------------------------	----------------	---	---	---

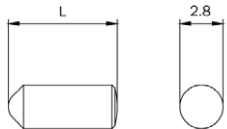
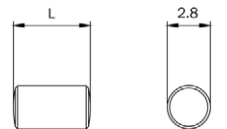
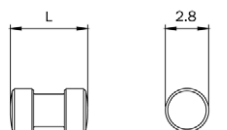
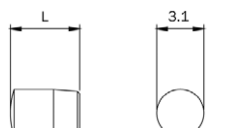
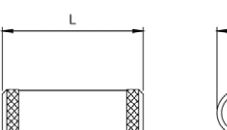
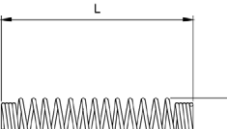
	Code	Confezione singola	Confezione multipla	Min. ord.
<b>Componenti specifici</b>				
	<b>KIT 1000 pezzi.</b> Perno in ottone per cifratura cilindri <b>F5</b> e <b>lucchetti</b> .			
	Ø2,8 x L=5,0 mm - <b>salto 0</b>	1000	-	1
	Ø2,8 x L=5,4 mm - <b>salto 1</b>	1000	-	1
	Ø2,8 x L=5,8 mm - <b>salto 2</b>	1000	-	1
	Ø2,8 x L=6,2 mm - <b>salto 3</b>	1000	-	1
	Ø2,8 x L=6,6 mm - <b>salto 4</b>	1000	-	1
	Ø2,8 x L=7,0 mm - <b>salto 5</b>	1000	-	1
	Ø2,8 x L=7,4 mm - <b>salto 6</b>	1000	-	1
	Ø2,8 x L=7,8 mm - <b>salto 7</b>	1000	-	1
	Ø2,8 x L=8,2 mm - <b>salto 8</b>	1000	-	1
	<b>KIT 1000 pezzi.</b> Controperno antiggioco per cilindro <b>F5</b> , <b>lucchetti: mm 40 - 50 - 60 - 70</b> e <b>lucchetti per serranda mm 70 - 90</b> . Ø2,8x L=5 mm			
		1000	-	1
	<b>KIT 1000 pezzi.</b> Controperno antiscasso in ottone per cilindro <b>F5</b> e <b>lucchetti: mm 40 - 50 - 60 - 70</b> e <b>lucchetti per serranda mm 70 - 90</b> . Ø2,8 x L=5 mm			
		1000	-	1
	<b>KIT 1000 pezzi.</b> Tappo conico in ottone per cilindro <b>F5</b> e <b>lucchetto: mm 40 - 50</b> e <b>lucchetto per serranda mm 70</b> . Ø3,1 x L=4,5 mm			
		1000	-	1
	<b>KIT 1000 pezzi.</b> Tappo. Per lucchetti ad arco da mm 60, mm <b>3,1x9,5</b>			
		1000	-	1
	Per lucchetti ad arco da mm 70 e lucchetti rettangolari da mm 90 mm <b>3,1x14,5</b>			
		1000	-	1
	<b>KIT 1000 pezzi.</b> Molla per cilindri <b>F5</b> , <b>lucchetto: mm 40 - 50 - 60 - 70</b> e <b>lucchetto per serranda mm 70 - 90</b> . Ø2,8x L=13 mm			
		1000	-	1







**Iseo Serrature s.p.a.**  
Via San Girolamo, 13  
25055 Pisogne BS, Italy  
Tel. +39 0364 8821  
Fax +39 0364 882263  
[iseo@iseo.com](mailto:iseo@iseo.com)

**[iseo.com](http://iseo.com)**